



Оригинална декларация за съответствие  
Превод на оригиналната декларация за съответствие

### **ДЕКЛАРАЦИЯ НА ЕС ЗА СЪОТВЕТСТВИЕ**

Апаратура / оборудване

Продукт:

Модел:

Xiaomi Wireless Keyboard and Mouse Combo  
XMWXS01YM (Mouse) /DXMWXS01YM (Nano  
Receiver)/WXJS01YM (Keyboard)

Каталожен номер:

BHR6100GL

40473/BZACTFXXXXYYYY(BZACTF stands for the factory code,differ  
by factories,XXX stands for year/month/day,YYYYY stands for the  
natural number starting from 00001

Партиден или сериен номер:

Производител или негов упълномощен  
представител:

Име:

Beijing Yueme Technology Co.,  
Ltd.

Адрес:

Room C608, Building No. B-2,  
Zhongguancun Dongsheng  
Science and Technology  
Park · Phase I, No. 66, Xixiaokou  
Road, Haidian District, Beijing,  
China  
China

Държава:

Упълномощен представител на ЕС

Име:

Адрес:

Държава:

Тази декларация за съответствие се издава на единствената отговорност на производителя.

Обект на декларацията: Изброени по-горе

Директива за радиооборудване (RED)	2014/53/EU	<input checked="" type="checkbox"/>
Директива за ниското напрежение (LVD)	2014/35/EU	<input type="checkbox"/>
Директива за електромагнитна съвместимост (EMCD)	2014/30/EU	<input type="checkbox"/>
Ограничение на употребата на някои опасни вещества(RoHS)	2011/65/EU	<input checked="" type="checkbox"/>
Изисквания за екопроектиране на продукти, свързани с енергията (ErP)	2009/125/EC	<input type="checkbox"/>
Машини (MD)	2006/42/EC	<input type="checkbox"/>
Toys safety	2009/48/EC	<input type="checkbox"/>
Безопасност на играчките (PPE)	Regulation (EU) 2016/425	<input type="checkbox"/>
Строителни продукти (CPD/CPR)	Regulation (EU) No 305/2011	<input type="checkbox"/>
Козметични продукти	Regulation (EC) No 1223/2009	<input checked="" type="checkbox"/>
Медицински устройства (MDD)	Directive 93/42/EEC	<input type="checkbox"/>



Позовавания на използваните хармонизирани стандарти, включително датата на стандарта, или препратки към други технически спецификации, включително датата на спецификацията, по отношение на която е декларирано съответствието:

Хармонизиран стандарт	Тест репорт No.	Тестваща лаборатория
EN 301489-1 V2.2.3:2019	CN228F5C 002	TUVRheinland
EN 301489-3 V2.1.1:2019	CN228F5C 002	TUVRheinland
EN 55032:2015+A11	CN228F5C 002	TUVRheinland
EN 55035:2017+A11	CN228F5C 002	TUVRheinland
EN 300440 V2.1.1:2017	CN228F5C 002	TUVRheinland
EN 62479:2010	CN228F5C 002	TUVRheinland
EN 62368-1:2014+A11	CN228F5C 002	TUVRheinland
EN IEC 63000:2018	190137351c 001	TUVRheinland

Нотифициран орган (по избор):  
 Име на нотифицирания орган:  
 Референтен номер на сертификата:  
 4-цифрен номер на уведомления орган:

Подписано за и от името на  
 Място и дата на издаване:  
 Beijing Yueme Technology Co., Ltd.  
 Room C608, Building No. B-2, Zhongguancun  
 Dongsheng Science and Technology  
 Park · Phase I, No. 66, Xixiaokou Road, Haidian  
 District, Beijing, China  
 Подпис: 2022/06/22



Име, длъжност:

Tony Tang Project Manager

Цветно изображение на продукта:

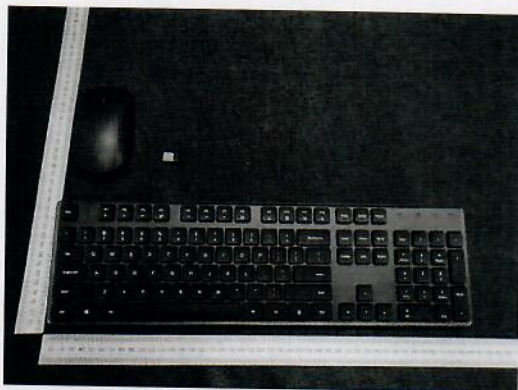



Překlad původního prohlášení o shodě

**PROHLÁŠENÍ O SHODĚ EU**

**Zařízení**

Produkt:

Xiaomi Wireless Keyboard and Mouse Combo

Model:

XMWXS01YM (Mouse) /DXMWXS01YM (Nano Receiver)/WXJS01YM (Keyboard)

BHR6100GL

Č. SKU:

Šarže nebo výrobní číslo:

40473/BZACTFXXXXXXXX(BZACTF stands for the factory code,differ by factories,XXX stands for year/month/day,YYYYY stands for the natural number starting from 00001

**Výrobce nebo jeho autorizovaný zástupce:**

Název:

Beijing Yueme Technology Co., Ltd.

Adresa:

Room C608, Building No. B-2,  
Zhongguancun Dongsheng Science and  
Technology Park · Phase I, No. 66,  
Xixiaokou Road, Haidian District,  
Beijing, China

Země:

China

**Autorizovaný zástupce výrobce pro EU**

Název:

Adresa:

Země:

Toto prohlášení o shodě je vydáváno zcela na přímou odpovědnost výrobce.

Předmět prohlášení: Uvedeno výše

Uvedeno výše

Výše uvedený předmět prohlášení splňuje níže uvedené relevantní harmonizační směrnice a/nebo legislativu EU:

Směrnice o rádiových zařízeních (RED)	2014/53/EU	<input checked="" type="checkbox"/>
Směrnice o nízkonapětových zařízeních (LVD)	2014/35/EU	<input type="checkbox"/>
Směrnice o elektromagnetické kompatibilitě (EMCD)	2014/30/EU	<input type="checkbox"/>
Omezení používání některých nebezpečných látek (RoHS)	2011/65/EU	<input checked="" type="checkbox"/>
Požadavky na ekodesign energetických produktů (ErP)	2009/125/ES	<input type="checkbox"/>
Stroje (MD)	2006/42/ES	<input type="checkbox"/>
Bezpečnost hraček	2009/48/ES	<input type="checkbox"/>
Osobní ochranné prostředky (PPE)	Směrnice (EU) 2016/425	<input type="checkbox"/>
Stavební výrobky (CPD/CPR)	Směrnice (EU) č. 305/2011	<input type="checkbox"/>
Kosmetické produkty	Směrnice (ES) č. 1223/2009	<input type="checkbox"/>
Zdravotnické prostředky (MDD)	Směrnice 93/42/EHS	<input type="checkbox"/>
		<input type="checkbox"/>



Níže najdete odkazy na použité relevantní harmonizované standardy (včetně data standardu) nebo na další technické specifikace (včetně data specifikace) v souvislosti s prohlašovanou shodou:

Harmonizovaný standard	Testovací zpráva č.	Testovací laboratoř
EN 301489-1 V2.2.3:2019	CN228F5C 002	TUVRheinland
EN 301489-3 V2.1.1:2019	CN228F5C 002	TUVRheinland
EN 55032:2015+A11	CN228F5C 002	TUVRheinland
EN 55035:2017+A11	CN228F5C 002	TUVRheinland
EN 300440 V2.1.1:2017	CN228F5C 002	TUVRheinland
EN 62479:2010	CN228F5C 002	TUVRheinland
EN 62368-1:2014+A11	CN228F5C 002	TUVRheinland
EN IEC 63000:2018	190137351c 001	TUVRheinland

**Oznámený subjekt (volitelně):**

Název oznámeného subjektu:

Referenční číslo certifikátu:

4ciferné číslo oznámeného subjektu:

Podepsáno za a jménem

Beijing Yueme Technology Co., Ltd.

Místo a datum:

Room C608, Building No. B-2, Zhongguancun  
Dongsheng Science and Technology Park · Phase I, No.  
66, Xixiaokou Road, Haidian District, Beijing, China

Podpis:

2022/06/22

Jméno, funkce:



Tony Tang Project Manager



Barevný obrázek produktu:

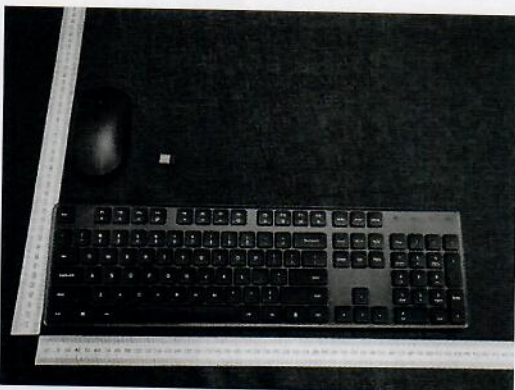



## Übersetzung der ursprünglichen Konformitätserklärung

### EU-KONFORMITÄTSEKTLÄRUNG

#### Elektrogeräte/Geräte

Produkt: Xiaomi Wireless Keyboard and Mouse Combo  
 Modell: XMWXS01YM (Mouse) /DXMWXS01YM (Nano Receiver)/WXJS01YM (Keyboard)  
 BHR6100GL  
 SKU-Nr.: 40473/BZACTFXXXYYYYY(BZACTF stands for the factory code,differ by  
 Chargen- oder Seriennummer: factories,XXX stands for year/month/day,YYYYY stands for the natural number starting from 00001

#### Hersteller oder dessen autorisierter Vertreter:

Name: Beijing Yueme Technology Co., Ltd.  
 Adresse: Room C608, Building No. B-2,  
 Zhongguancun Dongsheng Science and  
 Technology Park · Phase I, No. 66,  
 Xixiaokou Road, Haidian District,  
 Beijing, China  
 Land: China

#### Autorisierte EU-Vertretung des Herstellers

Name:  
 Adresse:  
 Land

Diese Konformitätserklärung wird unter der alleinigen Verantwortung des Herstellers ausgestellt.

Gegenstand der Erklärung: Oben aufgeführt  
 Oben aufgeführt

Gegenstand der oben beschriebenen Erklärung ist die Konformität mit den folgenden relevanten Harmonisierungsrichtlinien und/oder Gesetzen der EU:

Funkgeräte-Richtlinie (RED)	2014/53/EU	<input checked="" type="checkbox"/>
Niederspannungsrichtlinie (NSR)	2014/35/EU	<input type="checkbox"/>
Richtlinie über die elektromagnetische Verträglichkeit (EMV)	2014/30/EU	<input type="checkbox"/>
Beschränkung der Verwendung bestimmter gefährlicher Stoffe (RoHS)	2011/65/EU	<input checked="" type="checkbox"/>
Ökodesign-Anforderungen für energieverbrauchsrelevante Produkte (ErP)	2009/125/EC	<input type="checkbox"/>
Maschinen (MD)	2006/42/EC	<input type="checkbox"/>
Sicherheit von Spielzeug	2009/48/EC	<input type="checkbox"/>
Persönliche Schutzausrüstung (PSA)	Verordnung (EU) 2016/425	<input type="checkbox"/>
Bauprodukte (BPR)	Verordnung (EU) Nr. 305/2011	<input type="checkbox"/>
Kosmetikprodukte	Verordnung (EU) Nr. 1223/2009	<input type="checkbox"/>
Medizinprodukte (MDD)	Richtlinie 93/42/EEC	<input type="checkbox"/>
		<input type="checkbox"/>



Bezugnahme auf die verwendeten einschlägigen harmonisierten Normen, einschließlich des Datums der Norm, oder Bezugnahme auf Spezifikationen, einschließlich des Datums der Spezifikation, für die die Konformität erklärt wird:

Harmonisierte Norm	Testbericht-Nr.	Testlabor
EN 301489-1 V2.2.3:2019	CN228F5C 002	TUVRheinland
EN 301489-3 V2.1.1:2019	CN228F5C 002	TUVRheinland
EN 55032:2015+A11	CN228F5C 002	TUVRheinland
EN 55035:2017+A11	CN228F5C 002	TUVRheinland
EN 300440 V2.1.1:2017	CN228F5C 002	TUVRheinland
EN 62479:2010	CN228F5C 002	TUVRheinland
EN 62368-1:2014+A11	CN228F5C 002	TUVRheinland
EN IEC 63000:2018	190137351c 001	TUVRheinland

**Benannte Stelle (Optional):**

Name der benannten Stelle:

Referenznummer des Zertifikats:

4-stellige Nummer der benannten Stelle:

Unterzeichnet für und im Namen von:

Beijing Yueme Technology Co., Ltd.

Ort und Datum der Ausstellung:

Room C608, Building No. B-2, Zhongguancun  
Dongsheng Science and Technology Park · Phase I, No.  
66, Xixiaokou Road, Haidian District, Beijing, China

Unterschrift:

2022/06/22



Name, Funktion:

Tony Tang Project Manager

Farbbild des Produkts:





## Μετάφραση της αρχικής δήλωσης συμμόρφωσης

### ΔΗΛΩΣΗ ΣΥΜΜΟΡΦΩΣΗΣ ΤΗΣ ΕΕ

#### Συσκευή/Εξοπλισμός

Προϊόν:

Xiaomi Wireless Keyboard and Mouse Combo

Μοντέλο:

XMWXS01YM (Mouse) /DXMWXS01YM (Nano Receiver)/WXJS01YM (Keyboard)

BHR6100GL

Αριθμός SKU:

40473/BZACTFXXXXYYYY(BZACTF stands for the factory code,differ by

Αριθμός παρτίδας ή σειριακός αριθμός:

factories,XXX stands for year/month/day,YYYYY stands for the natural number starting from 00001

#### Ο κατασκευαστής ή ο εξουσιοδοτημένος εκπρόσωπος

Όνομα:

Beijing Yueme Technology Co., Ltd.

Διεύθυνση:

Room C608, Building No. B-2,  
Zhongguancun Dongsheng Science and  
Technology Park · Phase I, No. 66,  
Xixiaokou Road, Haidian District,  
Beijing, China

Χώρα:

China

#### Ο εξουσιοδοτημένος εκπρόσωπος του κατασκευαστή στην ΕΕ

Όνομα:

Διεύθυνση:

Χώρα

Αυτή η δήλωση συμμόρφωσης εκδίδεται με την αποκλειστική ευθύνη του κατασκευαστή.

Αντικείμενο της δήλωσης: Αναφέρεται παραπάνω  
Αναφέρεται παραπάνω

Το αντικείμενο της δήλωσης που περιγράφεται παραπάνω είναι σύμφωνο με τις ακόλουθες σχετικές οδηγίες ή/και νομοθετικές πράξεις εναρμόνισης της Ένωσης:

Οδηγία ραδιοεξοπλισμού (RED)	2014/53/EE	<input checked="" type="checkbox"/>
Οδηγία Χαμηλής Τάσης (LVD)	2014/35/EE	<input type="checkbox"/>
Οδηγία για την ηλεκτρομαγνητική συμβατότητα (EMCD)	2014/30/EE	<input type="checkbox"/>
Περιορισμός της χρήσης ορισμένων επικίνδυνων ουσιών (RoHS)	2011/65/EE	<input checked="" type="checkbox"/>
Απαιτήσεις οικολογικού σχεδιασμού για τα συνδεδεμένα με την ενέργεια προϊόντα (ErP)	2009/125/EK	<input type="checkbox"/>
Μηχανήματα (MD)	2006/42/EK	<input type="checkbox"/>
Ασφάλεια των παιχνιδιών	2009/48/EK	<input type="checkbox"/>
Εξοπλισμός ατομικής προστασίας (PPE)	Κανονισμός (ΕΕ) 2016/425	<input type="checkbox"/>
Δομικά προϊόντα (CPD/CPR)	Κανονισμός (ΕΕ) Αριθ. 305/2011	<input type="checkbox"/>
Καλλυντικά προϊόντα	Κανονισμός (ΕΚ) Αριθ. 1223/2009	<input type="checkbox"/>
Ιατρικές συσκευές (MDD)	Οδηγία 93/42/ΕΟΚ	<input type="checkbox"/>
		<input type="checkbox"/>



Αναφορές στα σχετικά χρησιμοποιούμενα εναρμονισμένα πρότυπα, συμπεριλαμβανομένης της ημερομηνίας του προτύπου ή των παραπομπών στις άλλες τεχνικές προδιαγραφές, συμπεριλαμβανομένης της ημερομηνίας της προδιαγραφής, για την οποία δηλώνεται η συμμόρφωση:

Πρότυπο εναρμόνισης	Αριθμός Αναφοράς δοκιμών	Εργαστήριο δοκιμών
EN 301489-1 V2.2.3:2019	CN228F5C 002	TUVRheinland
EN 301489-3 V2.1.1:2019	CN228F5C 002	TUVRheinland
EN 55032:2015+A11	CN228F5C 002	TUVRheinland
EN 55035:2017+A11	CN228F5C 002	TUVRheinland
EN 300440 V2.1.1:2017	CN228F5C 002	TUVRheinland
EN 62479:2010	CN228F5C 002	TUVRheinland
EN 62368-1:2014+A11	CN228F5C 002	TUVRheinland
EN IEC 63000:2018	190137351c 001	TUVRheinland

**Κοινοποιημένος οργανισμός (προαιρετικό):**

Όνομα του κοινοποιημένου οργανισμού:

Αριθμός αναφοράς του πιστοποιητικού:

Τετραψήφιος αριθμός ταυτοποίησης του κοινοποιημένου οργανισμού:

Υπογεγραμμένο για λογαριασμό και εξ ονόματος:

Beijing Yueme Technology Co., Ltd.

Τόπος και χρόνος έκδοσης:

Room C608, Building No. B-2, Zhongguancun  
Dongsheng Science and Technology Park · Phase I, No.  
66, Xixiaokou Road, Haidian District, Beijing, China

Υπογραφή:

2022/06/22



Όνομα, αρμοδιότητα:

Εγχρωμη εικόνα του προϊόντος:

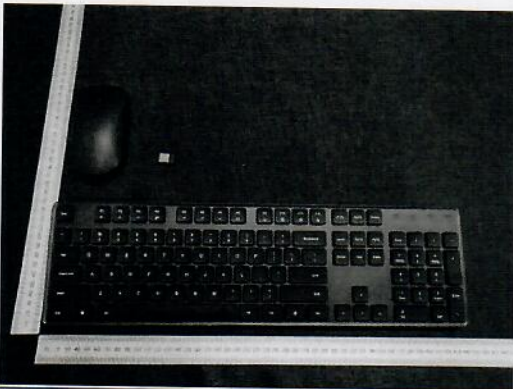





Traducción de la Declaración de conformidad original

**DECLARACIÓN DE CONFORMIDAD DE LA UE**

**Aparato/equipo**

Producto: Xiaomi Wireless Keyboard and Mouse Combo  
Modelo: XMWXS01YM (Mouse) /DXMWXS01YM (Nano Receiver)/WXJS01YM (Keyboard)  
BHR6100GL  
N.º de SKU: 40473/BZACTFXXXXXXXXX(BZACTF stands for the factory code,differ by  
Número de serie o de lote: factories,XXX stands for year/month/day,YYYYY stands for the natural number starting from 00001

**Fabricante o representante autorizado**

Nombre: Beijing Yueme Technology Co., Ltd.  
Dirección: Room C608, Building No. B-2,  
Zhongguancun Dongsheng Science and  
Technology Park · Phase I, No. 66,  
Xixiaokou Road, Haidian District,  
Beijing, China  
País: China

**Representante europeo autorizado del fabricante**

Nombre:  
Dirección:  
País

La presente declaración de conformidad se emite bajo la exclusiva responsabilidad del fabricante.

Objeto de la declaración: Indicado arriba  
Indicado arriba

El objeto de la declaración que se describe más arriba cumple las siguientes legislaciones o directivas de armonización de la Unión relevantes:

Directiva de equipos radioeléctricos (RED)	2014/53/UE	<input checked="" type="checkbox"/>
Directiva de baja tensión (LVD)	2014/35/UE	<input type="checkbox"/>
Directiva sobre compatibilidad electromagnética (EMCD)	2014/30/UE	<input type="checkbox"/>
Restricciones a la utilización de determinadas sustancias peligrosas (RoHS)	2011/65/UE	<input checked="" type="checkbox"/>
Requisitos de diseño ecológico aplicables a los productos relacionados con la energía (ErP)	2009/125/CE	<input type="checkbox"/>
Máquinas (MD)	2006/42/CE	<input type="checkbox"/>
Seguridad de los juguetes	2009/48/CE	<input type="checkbox"/>
Equipos de protección individual (PPE)	Reglamento (UE) 2016/425	<input type="checkbox"/>
Productos de construcción (CPD/CPR)	Reglamento (UE) n.º 305/2011	<input type="checkbox"/>
Productos cosméticos	Reglamento (EC) n.º 1223/2009	<input type="checkbox"/>
Productos sanitarios (MDD)	Directiva 93/42/CEE	<input type="checkbox"/>



Referencias a las normas armonizadas pertinentes utilizadas, incluida la fecha de la norma, o referencias a otras especificaciones técnicas, incluida la fecha de la especificación, respecto a las cuales se declara la conformidad:

Norma armonizada	N.º de informe de prueba	Laboratorio de pruebas
EN 301489-1 V2.2.3:2019	CN228F5C 002	TUVRheinland
EN 301489-3 V2.1.1:2019	CN228F5C 002	TUVRheinland
EN 55032:2015+A11	CN228F5C 002	TUVRheinland
EN 55035:2017+A11	CN228F5C 002	TUVRheinland
EN 300440 V2.1.1:2017	CN228F5C 002	TUVRheinland
EN 62479:2010	CN228F5C 002	TUVRheinland
EN 62368-1:2014+A11	CN228F5C 002	TUVRheinland
EN IEC 63000:2018	190137351c 001	TUVRheinland

**Organismo notificado (opcional):**

Nombre del organismo notificado:  
Número de referencia del certificado:  
Número del organismo notificado de 4 dígitos:

Firmado por y en nombre de:  
Beijing Yueme Technology Co., Ltd.

Lugar y fecha de emisión:  
Room C608, Building No. B-2, Zhongguancun  
Dongsheng Science and Technology Park · Phase I, No.  
66, Xixiaokou Road, Haidian District, Beijing, China

Firma: 2022/06/22

Nombre, cargo:



Imagen en color del producto:

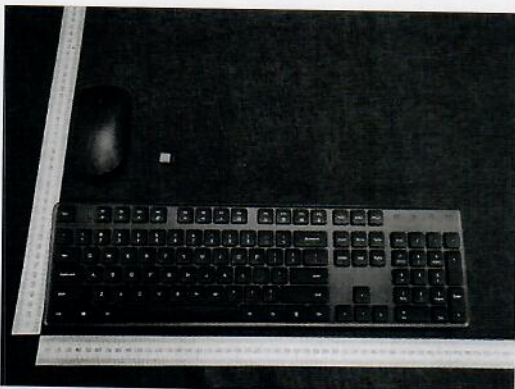



Traduction de la déclaration de conformité d'origine

**DÉCLARATION DE CONFORMITÉ DE L'UE**

**Appareil/équipement**

Produit : Xiaomi Wireless Keyboard and Mouse Combo  
Modèle : XMWXS01YM (Mouse) /DXMWXS01YM (Nano Receiver)/WXJS01YM (Keyboard)  
BHR6100GL  
Référence : 40473/BZACTFXXXXYYYYY(BZACTF stands for the factory code,differ by  
Numéro de lot ou de série : factories,XXX stands for year/month/day,YYYYY stands for the natural number starting from 00001

**Fabricant ou son représentant agréé :**

Nom : Beijing Yueme Technology Co., Ltd.  
Adresse : Room C608, Building No. B-2,  
Zhongguancun Dongsheng Science and  
Technology Park · Phase I, No. 66,  
Xixiaokou Road, Haidian District,  
Beijing, China  
Pays : China

**Représentant agréé des fabricants pour l'UE**

Nom :  
Adresse :  
Pays

**Cette déclaration de conformité est publiée sous la seule responsabilité du fabricant.**

Objet de la déclaration : Ci-dessus  
Ci-dessus

L'objet de la déclaration décrit ci-dessus est en conformité avec les directives et/ou les lois relatives à l'harmonisation des législations suivantes de l'Union européenne :

Directive relative aux équipements radio (RED)	2014/53/UE	<input checked="" type="checkbox"/>
Directive basse tension (LVD)	2014/35/UE	<input type="checkbox"/>
Directive sur la compatibilité électromagnétique (EMCD)	2014/30/UE	<input type="checkbox"/>
Limitation de l'utilisation de certaines substances dangereuses (RoHS)	2011/65/UE	<input checked="" type="checkbox"/>
Exigences d'écoconception des produits liés à l'énergie (ErP)	2009/125/CE	<input type="checkbox"/>
Directive Machines (MD)	2006/42/CE	<input type="checkbox"/>
Sécurité des jouets	2009/48/CE	<input type="checkbox"/>
Équipement de protection individuelle (EPI)	Règlement (UE) 2016/425	<input type="checkbox"/>
Produits de construction (CPD/CPR)	Règlement (UE) n° 305/2011	<input type="checkbox"/>
Produits cosmétiques	Règlement (CE) N° 1223/2009	<input type="checkbox"/>
Dispositifs médicaux (MDD)	Directive 93/42/CEE	<input type="checkbox"/>
		<input type="checkbox"/>



Références aux normes harmonisées pertinentes utilisées, y compris la date de la norme, ou références aux autres agréments techniques, y compris la date de l'agrément, par rapport auquel la conformité est déclarée :

Norme harmonisée	N° rapport de test	Laboratoire de test
EN 301489-1 V2.2.3:2019	CN228F5C 002	TUVRheinland
EN 301489-3 V2.1.1:2019	CN228F5C 002	TUVRheinland
EN 55032:2015+A11	CN228F5C 002	TUVRheinland
EN 55035:2017+A11	CN228F5C 002	TUVRheinland
EN 300440 V2.1.1:2017	CN228F5C 002	TUVRheinland
EN 62479:2010	CN228F5C 002	TUVRheinland
EN 62368-1:2014+A11	CN228F5C 002	TUVRheinland
EN IEC 63000:2018	190137351c 001	TUVRheinland

**Organisme notifié (facultatif) :**

Nom de l'organisme notifié :

Numéro de référence du certificat :

Numéro à 4 chiffres de l'organisme notifié :

Signé pour et au nom de

Beijing Yueme Technology Co., Ltd.

Lieu et date d'émission :

Room C608, Building No. B-2, Zhongguancun  
Dongsheng Science and Technology Park · Phase I, No.  
66, Xixiaokou Road, Haidian District, Beijing, China

Signature :

2022/06/22

Nom, fonction :



Image en couleur du produit :

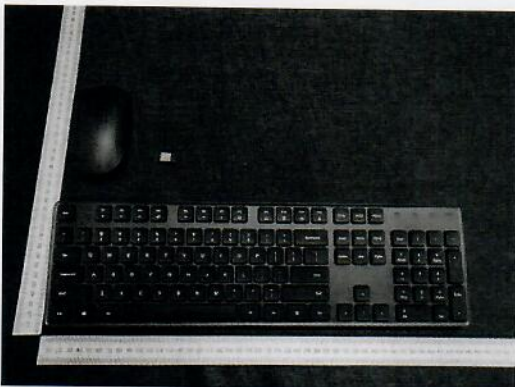



Traduzione della Dichiarazione di conformità originale

**DICHIARAZIONE DI CONFORMITÀ UE**

**Apparecchio/apparecchiatura**

Prodotto:

Xiaomi Wireless Keyboard and Mouse Combo

Modello:

XMWXS01YM (Mouse) /DXMWXS01YM (Nano Receiver)/WXJS01YM (Keyboard)

BHR6100GL

N. SKU:

Numero di serie o batch:

40473/BZACTFXXXYYYYY(BZACTF stands for the factory code,differ by factories,XXX stands for year/month/day,YYYYY stands for the natural number starting from 00001

**Produttore o suo rappresentante autorizzato:**

Nome:

Beijing Yueme Technology Co., Ltd.

Indirizzo:

Room C608, Building No. B-2,  
Zhongguancun Dongsheng Science and  
Technology Park · Phase I, No. 66,  
Xixiaokou Road, Haidian District,  
Beijing, China

Paese:

China

**Rappresentante UE autorizzato del produttore**

Nome:

Indirizzo:

Paese

**La presente Dichiarazione di conformità è pubblicata sotto la piena responsabilità del produttore.**

Oggetto della dichiarazione: Indicato in precedenza  
Indicato in precedenza

L'oggetto della dichiarazione descritto in precedenza è conforme alle seguenti direttive e/o legislazioni dell'Unione in materia di armonizzazione:

Direttiva RED sulla messa a disposizione sul mercato di apparecchiature radio	2014/53/UE	<input checked="" type="checkbox"/>		
Direttiva Bassa Tensione	2014/35/UE	<input type="checkbox"/>		
Direttiva EMCD sulla compatibilità elettromagnetica	2014/30/UE	<input type="checkbox"/>		
Direttiva sulla restrizione dell'uso di determinate sostanze pericolose	2011/65/UE	<input checked="" type="checkbox"/>		
Direttiva sulle specifiche per la progettazione ecocompatibile dei prodotti connessi all'energia	2009/125/CE	<input type="checkbox"/>		
Macchine (MD)	2006/42/CE	<input type="checkbox"/>		
Sicurezza dei giocattoli	2009/48/CE	<input type="checkbox"/>		
Dispositivi di protezione individuale	Normativa (UE) 2016/425	<input type="checkbox"/>		
Prodotti per l'edilizia (CPD/CPR)	Normativa (UE) N. 305/2011	<input type="checkbox"/>		
Prodotti cosmetici	Normativa (CE) N. 1223/2009	<input type="checkbox"/>		



Riferimenti agli standard armonizzati rilevanti utilizzati, inclusa la data dello standard, o riferimenti ad altre specifiche tecniche, inclusa la data della specifica, in relazione ai quali viene emessa la dichiarazione di conformità:

Standard armonizzato	N. report test	Test lab
EN 301489-1 V2.2.3:2019	CN228F5C 002	TUVRheinland
EN 301489-3 V2.1.1:2019	CN228F5C 002	TUVRheinland
EN 55032:2015+A11	CN228F5C 002	TUVRheinland
EN 55035:2017+A11	CN228F5C 002	TUVRheinland
EN 300440 V2.1.1:2017	CN228F5C 002	TUVRheinland
EN 62479:2010	CN228F5C 002	TUVRheinland
EN 62368-1:2014+A11	CN228F5C 002	TUVRheinland
EN IEC 63000:2018	190137351c 001	TUVRheinland

**Ente notificato (opzionale) :**

Nome dell'ente notificato:

Numero di riferimento del certificato:

Numero di 4 cifre dell'ente notificato:

Formato per e per conto di

Beijing Yueme Technology Co., Ltd.

Luogo e data di pubblicazione:

Room C608, Building No. B-2, Zhongguancun  
Dongsheng Science and Technology Park · Phase I, No.  
66, Xixiaokou Road, Haidian District, Beijing, China

Firma:

2022/06/22

Nome, funzione:



Immagine a colori del prodotto:

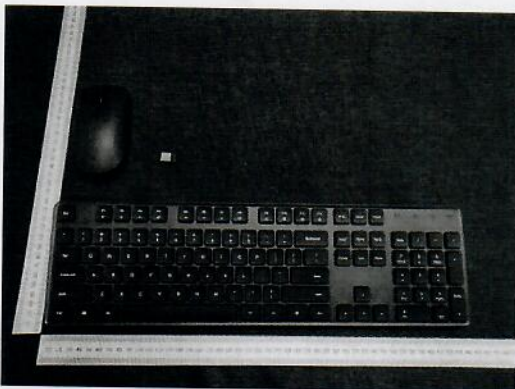



Vertaling van de oorspronkelijke verklaring van conformiteit

**EU-VERKLARING VAN CONFORMITEIT**

**Apparaat/Uitrusting**

Product: Xiaomi Wireless Keyboard and Mouse Combo  
 Model: XMWXS01YM (Mouse) /DXMWXS01YM (Nano Receiver)/WXJS01YM (Keyboard)  
 BHR6100GL  
 SKU-nr: 40473/BZACTFXXXYYYYY(BZACTF stands for the factory code,differ by  
 Batch- of serienummer: factories,XXX stands for year/month/day,YYYYY stands for the natural number starting from 00001

**Fabrikant of geautoriseerde vertegenwoordiger:**

Naam: Beijing Yueme Technology Co., Ltd.  
 Adres: Room C608, Building No. B-2,  
 Zhongguancun Dongsheng Science and  
 Technology Park · Phase I, No. 66,  
 Xixiaokou Road, Haidian District,  
 Beijing, China  
 Land: China

**Door de fabrikant geautoriseerde EU-vertegenwoordiger**

Naam:  
 Adres:  
 Land

Deze verklaring van conformiteit wordt uitgegeven onder de exclusieve verantwoordelijkheid van de fabrikant.

Object van de verklaring: Hierboven vermeld  
Hierboven vermeld

Het object van de hierboven beschreven verklaring voldoet aan de volgende door de Unie overeengekomen relevante richtlijnen en/of wetgeving(en):

Richtlijn radioapparatuur (RED)	2014/53/EU	<input checked="" type="checkbox"/>
Laagspanningsrichtlijn (LVD)	2014/35/EU	<input type="checkbox"/>
Richtlijn elektromagnetische compatibiliteit (EMCD)	2014/30/EU	<input type="checkbox"/>
Beperking van het gebruik van bepaalde gevaarlijke stoffen (RoHS)	2011/65/EU	<input checked="" type="checkbox"/>
Ecologische vereisten voor energiegerelateerde producten (ErP)	2009/125/EC	<input type="checkbox"/>
Machines (MD)	2006/42/EC	<input type="checkbox"/>
Veiligheid van speelgoed	2009/48/EC	<input type="checkbox"/>
Persoonlijke beschermingsmiddelen (PBM)	Verordening (EU) 2016/425	<input type="checkbox"/>
Bouwproducten (CPD/CPR)	Verordening (EU) nr. 305/2011	<input type="checkbox"/>
Cosmetische producten	Verordening (EC) nr. 1223/2009	<input type="checkbox"/>
Medische apparaten (MDD)	Richtlijn 93/42/EEG	<input type="checkbox"/>
		<input type="checkbox"/>



Verwijzingen naar de relevante overeengekomen normen die worden gebruikt, inclusief de datum van de norm, of verwijzingen naar de andere technische specificaties, inclusief de datum van de specificatie, met betrekking tot welke conformiteit wordt verklaard:

Geharmoniseerde norm	Testrapport nr.	Testlab
EN 301489-1 V2.2.3:2019	CN228F5C 002	TUVRheinland
EN 301489-3 V2.1.1:2019	CN228F5C 002	TUVRheinland
EN 55032:2015+A11	CN228F5C 002	TUVRheinland
EN 55035:2017+A11	CN228F5C 002	TUVRheinland
EN 300440 V2.1.1:2017	CN228F5C 002	TUVRheinland
EN 62479:2010	CN228F5C 002	TUVRheinland
EN 62368-1:2014+A11	CN228F5C 002	TUVRheinland
EN IEC 63000:2018	190137351c 001	TUVRheinland

**Aangemelde instantie (optioneel):**

Naam van aangemelde instantie:

Referentienummer van het certificaat:

4-cijferig nummer van aangemelde instantie:

Getekend voor en namens

Beijing Yueme Technology Co., Ltd.

Plaats en datum van uitgifte:

Room C608, Building No. B-2, Zhongguancun  
Dongsheng Science and Technology Park - Phase I, No.  
66, Xixiaokou Road, Haidian District, Beijing, China

Handtekening:

2022/06/22

Naam, functie:

Tony Tang Project Manager



Kleurenafbeelding van product:

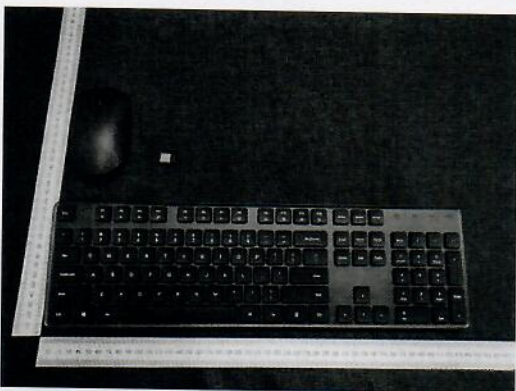





Tłumaczenie oryginalnej deklaracji zgodności

**DEKLARACJA ZGODNOŚCI UE**

**Urządzenia/sprzęt**

Produkt:

Xiaomi Wireless Keyboard and Mouse Combo

Model:

XMWXS01YM (Mouse) /DXMWXS01YM (Nano Receiver)/WXJS01YM (Keyboard)

BHR6100GL

Nr SKU:

Numer partii lub serii:

40473/BZACTFXXXXYYYY(BZACTF stands for the factory code,differ by factories,XXX stands for year/month/day,YYYYY stands for the natural number starting from 00001

**Producent lub jego autoryzowany przedstawiciel:**

Nazwa:

Beijing Yueme Technology Co., Ltd.

Adres:

Room C608, Building No. B-2,  
Zhongguancun Dongsheng Science and  
Technology Park · Phase I, No. 66,  
Xixiaokou Road, Haidian District,  
Beijing, China

Kraj:

China

**Autoryzowany przedstawiciel w Unii Europejskiej**

Nazwa:

Adres:

Kraj

Niniejsza deklaracja zgodności jest wydana na wyłączną odpowiedzialność producenta.

Obiekt deklaracji: Wymieniony powyżej  
Wymieniony powyżej

Opisany powyżej przedmiot deklaracji jest zgodny z następującymi przepisami prawa i/lub dyrektywami harmonizacji Unii:

Dyrektywa radiowa (RED)	2014/53/UE	<input checked="" type="checkbox"/>
Dyrektywa ws. sprzętu elektrycznego przewidzianego do stosowania w określonych granicach napięcia	2014/35/UE	<input type="checkbox"/>
Dyrektywa kompatybilności elektromagnetycznej (EMCD)	2014/30/UE	<input type="checkbox"/>
Dyrektywa RoHS	2011/65/UE	<input checked="" type="checkbox"/>
Dyrektywa ErP	2009/125/WE	<input type="checkbox"/>
Dyrektywa maszynowa (MD)	2006/42/WE	<input type="checkbox"/>
Dyrektywa zabawkowa	2009/48/WE	<input type="checkbox"/>
Środki ochrony osobistej (PPE)	Rozporządzenie (UE) 2016/425	<input type="checkbox"/>
Produkty budowlane (CPD/CPR)	Rozporządzenie (UE) nr 305/2011	<input type="checkbox"/>
Produkty kosmetyczne	Rozporządzenie (WE) nr 1223/2009	<input type="checkbox"/>
Urządzenia medyczne (MDD)	Dyrektywa 93/42/EWG	<input type="checkbox"/>
		<input type="checkbox"/>



Odniesienia do odpowiednich zharmonizowanych norm, w tym data normy lub odniesienia do innych specyfikacji technicznych, w tym data specyfikacji, w odniesieniu do których deklarowana jest zgodność:

Norma zharmonizowana	Nr raportu z testu	Laboratorium badawcze
EN 301489-1 V2.2.3:2019	CN228F5C 002	TUVRheinland
EN 301489-3 V2.1.1:2019	CN228F5C 002	TUVRheinland
EN 55032:2015+A11	CN228F5C 002	TUVRheinland
EN 55035:2017+A11	CN228F5C 002	TUVRheinland
EN 300440 V2.1.1:2017	CN228F5C 002	TUVRheinland
EN 62479:2010	CN228F5C 002	TUVRheinland
EN 62368-1:2014+A11	CN228F5C 002	TUVRheinland
EN IEC 63000:2018	190137351c 001	TUVRheinland

**Jednostka notyfikowana (opcjonalne):**

Nazwa jednostki notyfikowanej:

Numer referencyjny certyfikatu:

4-cyfrowy numer jednostki notyfikowanej:

Podpisano dla i w imieniu

Beijing Yueme Technology Co., Ltd.

Miejsce i data wydania:

Room C608, Building No. B-2, Zhongguancun  
Dongsheng Science and Technology Park · Phase I, No.  
66, Xixiaokou Road, Haidian District, Beijing, China

Podpis:

2022/06/22

Imię i nazwisko, funkcja:

Tony Tang Project Manager



Kolorowy obraz produktu:

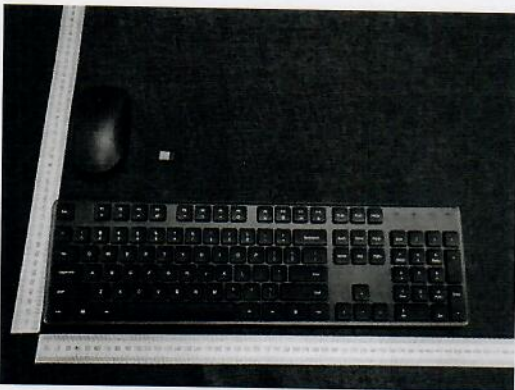



Tradução da Declaração de Conformidade original

**DECLARAÇÃO DE CONFORMIDADE DA UE**

**Aparelho/equipamento**

Produto: Xiaomi Wireless Keyboard and Mouse Combo  
Modelo: XMWXS01YM (Mouse) /DXMWXS01YM (Nano Receiver)/WXJS01YM (Keyboard)  
BHR6100GL  
N.º SKU: 40473/BZACTFXXXYYYYY(BZACTF stands for the factory code,differ by  
Número de lote ou série: factories,XXX stands for year/month/day,YYYYY stands for the natural number starting from 00001

**Fabricante ou o respetivo representante autorizado**

Nome: Beijing Yueme Technology Co., Ltd.  
Endereço: Room C608, Building No. B-2,  
Zhongguancun Dongsheng Science and  
Technology Park · Phase I, No. 66,  
Xixiaokou Road, Haidian District,  
Beijing, China  
País: China

**Representante autorizado do fabricante na UE**

Nome:  
Endereço:  
País:

**Esta declaração de conformidade é emitida sob a exclusiva responsabilidade do fabricante.**

Objeto da declaração: Indicado acima  
Indicado acima

O objeto da declaração acima indicado está em conformidade com as seguintes diretivas de harmonização e/ou legislação(ões) relevante(s) da União Europeia:

Diretiva de Equipamentos de Rádio (RED)	2014/53/UE	<input checked="" type="checkbox"/>
Diretiva de Baixa Tensão (LVD)	2014/35/UE	<input type="checkbox"/>
Diretiva de Compatibilidade Eletromagnética (EMCD)	2014/30/UE	<input type="checkbox"/>
Restrição do uso de determinadas substâncias perigosas (RoHS)	2011/65/UE	<input checked="" type="checkbox"/>
Requisitos de conceção ecológica para produtos relacionados com o consumo de energia (ErP)	2009/125/CE	<input type="checkbox"/>
Maquinaria (MD)	2006/42/CE	<input type="checkbox"/>
Segurança de brinquedos	2009/48/CE	<input type="checkbox"/>
Equipamento de proteção individual (PPE)	Regulamento (UE) 2016/425	<input type="checkbox"/>
Produtos de construção (CPD/CPR)	Regulamento (UE) n.º 305/2011	<input type="checkbox"/>
Produtos cosméticos	Regulamento (CE) n.º 1223/2009	<input type="checkbox"/>
Dispositivos médicos (MDD)	Diretiva 93/42/CEE	<input type="checkbox"/>
		<input type="checkbox"/>



Referências às normas harmonizadas relevantes utilizadas, incluindo a data da norma, ou referências a outras especificações técnicas, incluindo a data da especificação, em relação às quais é declarada a conformidade:

Norma harmonizada	N.º do relatório de ensaio	Laboratório de ensaios
EN 301489-1 V2.2.3:2019	CN228F5C 002	TUVRheinland
EN 301489-3 V2.1.1:2019	CN228F5C 002	TUVRheinland
EN 55032:2015+A11	CN228F5C 002	TUVRheinland
EN 55035:2017+A11	CN228F5C 002	TUVRheinland
EN 300440 V2.1.1:2017	CN228F5C 002	TUVRheinland
EN 62479:2010	CN228F5C 002	TUVRheinland
EN 62368-1:2014+A11	CN228F5C 002	TUVRheinland
EN IEC 63000:2018	190137351c 001	TUVRheinland

**Organismo notificado (opcional):**

Nome do organismo notificado:

Número de referência do certificado:

Número de 4 dígitos do organismo notificado:

Assinado por e em nome de

Beijing Yueme Technology Co., Ltd.

Local e data da emissão:

Room C608, Building No. B-2, Zhongguancun  
Dongsheng Science and Technology Park - Phase I, No.  
66, Xixiaokou Road, Haidian District, Beijing, China

Assinatura:

2022/06/22



Nome, função:

Tony Tang Project Manager

Imagem a cores do produto:

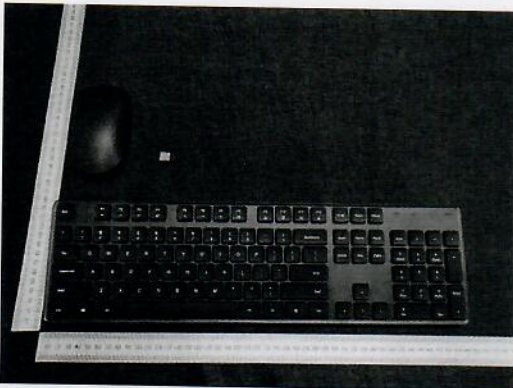



Traducerea declarației de conformitate originale

**DECLARAȚIA DE CONFORMITATE UE**

**Aparat/Echipament**

Produs: Xiaomi Wireless Keyboard and Mouse Combo  
Model: XMWXS01YM (Mouse) /DXMWXS01YM (Nano Receiver)/WXJS01YM (Keyboard)  
BHR6100GL  
Nr. SKU: 40473/BZACTFXXXYYYYY(BZACTF stands for the factory code,differ by factories,XXX stands for year/month/day,YYYYY stands for the natural number starting from 00001  
Lot sau număr serie:

**Producătorul sau reprezentantul autorizat al acestu**

Numele: Beijing Yueme Technology Co., Ltd.  
Adresa: Room C608, Building No. B-2,  
Zhongguancun Dongsheng Science and  
Technology Park · Phase I, No. 66,  
Xixiaokou Road, Haidian District,  
Beijing, China  
Țara: China

**Reprezentantul UE autorizat al producătorilor**

Numele:  
Adresa:  
Țara

**Această declarație de conformitate a fost emisă de producător în calitate de unic responsabil.**

Obiectul declarației: Enumerat mai sus  
Enumerat mai sus

Obiectul declarației descrise mai sus este în conformitate cu următoarele directive și legi relevante privind armonizarea, ale Uniunii:

Directiva privind echipamentele radio (RED)	2014/53/UE	<input checked="" type="checkbox"/>
Directiva privind joasa tensiune (LVD)	2014/35/UE	<input type="checkbox"/>
Directiva privind compatibilitatea electromagnetică (EMCD)	2014/30/UE	<input type="checkbox"/>
Restricțiile de utilizare a anumitor substanțe periculoase (RoHS)	2011/65/UE	<input checked="" type="checkbox"/>
Cerințele Ecodesign privind produsele consumatoare de energie (ErP)	2009/125/CE	<input type="checkbox"/>
Utilajele (MD)	2006/42/CE	<input type="checkbox"/>
Siguranța jucăriilor	2009/48/CE	<input type="checkbox"/>
Echipamentul de protecție personală (PPE)	Regulamentul (UE) 2016/425	<input type="checkbox"/>
Produsele destinate construcțiilor (CPD/CPR)	Regulamentul (UE) Nr. 305/2011	<input type="checkbox"/>
Produse cosmetice	Regulamentul (CE) Nr. 1223/2009	<input type="checkbox"/>
Dispozitive medicale(MDD)	Directiva 93/42/CEE	<input type="checkbox"/>
		<input type="checkbox"/>



Referințele la standardele armonizate relevante utilizate, inclusiv data standardului sau referințele la alte specificații tehnice, inclusiv data specificațiilor, în raport cu care este declarată conformitatea:

Standard armonizat	Raport test nr.	Laborator test
EN 301489-1 V2.2.3:2019	CN228F5C 002	TUVRheinland
EN 301489-3 V2.1.1:2019	CN228F5C 002	TUVRheinland
EN 55032:2015+A11	CN228F5C 002	TUVRheinland
EN 55035:2017+A11	CN228F5C 002	TUVRheinland
EN 300440 V2.1.1:2017	CN228F5C 002	TUVRheinland
EN 62479:2010	CN228F5C 002	TUVRheinland
EN 62368-1:2014+A11	CN228F5C 002	TUVRheinland
EN IEC 63000:2018	190137351c 001	TUVRheinland

**Organul notificat (Optional) :**

Numele organului notificat:

Numărul de referință al certificatului:

Numărul din 4 cifre al organului notificat:

Semnat pentru și în numele

Beijing Yueme Technology Co., Ltd.

Locul și data emiterii:

Room C608, Building No. B-2, Zhongguancun  
Dongsheng Science and Technology Park - Phase I, No.  
66, Xixiaokou Road, Haidian District, Beijing, China

Semnătura:

2022/06/22

Numele, funcția:



Imaginea color a produsului:

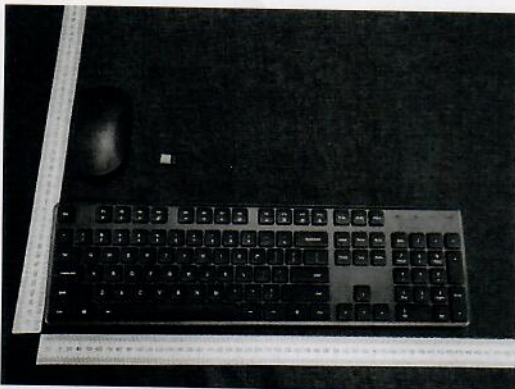



Перевод оригинальной Декларации о соответствии

## ДЕКЛАРАЦИЯ ЕС О СООТВЕТСТВИИ

### Аппаратура/оборудование

Изделие: Xiaomi Wireless Keyboard and Mouse Combo  
Модель: XMWXS01YM (Mouse) /DXMWS01YM (Nano Receiver)/WXJS01YM (Keyboard)  
BHR6100GL  
Артикул: 40473/BZACTFXXXYYYYY (BZACTF stands for the factory code, differ by  
Номер партии или серийный номер: factories, XXX stands for year/month/day, YYYYY stands for the natural number starting from 00001)

### Производитель или его уполномоченный предс

Название: Beijing Yueme Technology Co., Ltd.  
Room C608, Building No. B-2,  
Zhongguancun Dongsheng Science and  
Адрес: Technology Park · Phase I, No. 66,  
Xixiaokou Road, Haidian District,  
Beijing, China  
Страна: China

### Официальный представитель производителя в ЕС

Название:  
Адрес:  
Страна

Ответственность за выпуск настоящей Декларации о соответствии полностью возлагается на производителя.

Предмет декларации: Перечислено выше  
Перечислено выше

Предмет декларации, описанный выше, соответствует следующим Директивам по гармонизации ЕС и/или нормативно-правовым актам:

Директива на радиооборудование (RED)	2014/53/EC	<input checked="" type="checkbox"/>
Директива на низковольтное оборудование (LVD)	2014/35/EC	<input type="checkbox"/>
Директива на электромагнитную совместимость (EMCD)	2014/30/EC	<input type="checkbox"/>
Ограничение использования некоторых опасных веществ (RoHS)	2011/65/EC	<input checked="" type="checkbox"/>
Требования к экодизайну энергосвязанных изделий (ErP)	2009/125/EC	<input type="checkbox"/>
Безопасность машин и оборудования (MD)	2006/42/EC	<input type="checkbox"/>
Безопасность игрушек	2009/48/EC	<input type="checkbox"/>
Средства индивидуальной защиты (СИЗ)	Стандарт (ЕС) 2016/425	<input type="checkbox"/>
Строительная продукция (CPD/CPR)	Стандарт (ЕС) №305/2011	<input type="checkbox"/>
Косметические изделия	Стандарт (ЕК) №1223/2009	<input type="checkbox"/>
Медицинские устройства (MDD)	Директива 93/42/ЕЭС	<input type="checkbox"/>
		<input type="checkbox"/>



Ссылки на применимые стандарты гармонизации (включая дату принятия) и иные спецификации (включая дату создания), соответствие которым утверждается:

Стандарт гармонизации	№ отчета об испытании	Испытательная лаборатория
EN 301489-1 V2.2.3:2019	CN228F5C 002	TUVRheinland
EN 301489-3 V2.1.1:2019	CN228F5C 002	TUVRheinland
EN 55032:2015+A11	CN228F5C 002	TUVRheinland
EN 55035:2017+A11	CN228F5C 002	TUVRheinland
EN 300440 V2.1.1:2017	CN228F5C 002	TUVRheinland
EN 62479:2010	CN228F5C 002	TUVRheinland
EN 62368-1:2014+A11	CN228F5C 002	TUVRheinland
EN IEC 63000:2018	190137351c 001	TUVRheinland

**Нотифицированный орган (необязательно):**

Название нотифицированного органа:

Номер сертификата:

4-значный номер нотифицированного органа:

Подписано для/от имени

Beijing Yueme Technology Co., Ltd.

Место и дата выпуска:

Room C608, Building No. B-2, Zhongguancun  
Dongsheng Science and Technology Park · Phase I, No.  
66, Xixiaokou Road, Haidian District, Beijing, China

Подпись:

2022/06/22

Имя, должность:

Tony Tang Project Manager



Цветное изображение изделия:

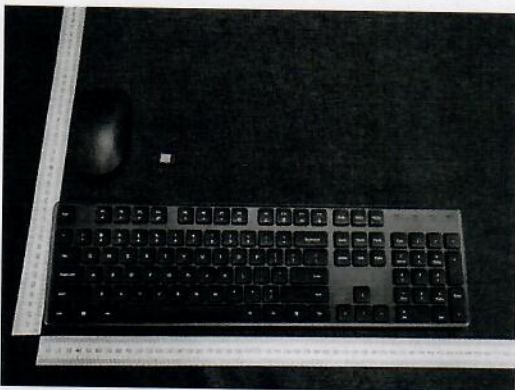





## Orijinal Uygunluk Beyanının çevirisi

### **AB UYGUNLUK BEYANI**

#### **Cihaz/Ekipman**

Ürün:

Xiaomi Wireless Keyboard and Mouse Combo

Model:

XMWXS01YM (Mouse) /DXMWXS01YM (Nano Receiver)/WXJS01YM (Keyboard)

BHR6100GL

SKU No.:

Parti veya Seri Numarası:

40473/BZACTFXXXYYYYY(BZACTF stands for the factory code,differ by factories,XXX stands for year/month/day,YYYYY stands for the natural number starting from 00001

#### **Üretici veya üreticinin yetkili temsilcisi:**

Adı:

Beijing Yueme Technology Co., Ltd.

Adres:

Room C608, Building No. B-2,  
Zhongguancun Dongsheng Science and  
Technology Park - Phase I, No. 66,  
Xixiaokou Road, Haidian District,  
Beijing, China

Ülke:

China

#### **Üreticinin yetkili AB Temsilcisi**

Adı:

Adres:

Ülke

**Bu uygunluk beyanı, üreticinin yegane sorumluluğu altında yayınlanmıştır.**

Beyan konusu: Yukarıda listelenmiştir

Yukarıda listelenmiştir

Yukarıda belirtilen beyanın konusu, aşağıdaki ilgili AB uyumlaştırma direktifleri ve/veya mevzuatları ile uyumludur:

<b> Radyo Ekipmanı Direktifi (RED)</b>	<b>2014/53/AB</b>	<input checked="" type="checkbox"/>
<b> Alçak Gerilim Direktifi (LVD)</b>	<b>2014/35/AB</b>	<input type="checkbox"/>
<b> Elektromanyetik Uyumluluk Direktifi (EMCD)</b>	<b>2014/30/AB</b>	<input type="checkbox"/>
<b> Belirli tehlikeli maddelerin kullanımının kısıtlanması (RoHS)</b>	<b>2011/65/AB</b>	<input checked="" type="checkbox"/>
<b> Enerjiyle ilgili ürünler için Ecodesign Gereklilikleri (ErP)</b>	<b>2009/125/AT</b>	<input type="checkbox"/>
<b> Makineler (MD)</b>	<b>2006/42/AT</b>	<input type="checkbox"/>
<b> Oyuncak güvenliği</b>	<b>2009/48/AT</b>	<input type="checkbox"/>
<b> Kişisel koruyucu ekipman (KKE)</b>	<b>2016/425 Sayılı Düzenleme (AB)</b>	<input type="checkbox"/>
<b> İnşaat ürünleri (CPD/CPR)</b>	<b>305/2011 Sayılı Düzenleme (AB)</b>	<input type="checkbox"/>
<b> Kozmetik ürünler</b>	<b>1223/2009 Sayılı Düzenleme (AB)</b>	<input type="checkbox"/>
<b> Tıbbi cihazlar (MDD)</b>	<b>93/42/AET Sayılı Direktifi</b>	<input type="checkbox"/>
		<input type="checkbox"/>



Uygunluğun beyan edildiği ilgili uyumlaştırılmış standartlara (standart tarihi dahil olmak üzere) atıflar veya diğer teknik özelliklere (teknik özellik tarihi dahil olmak üzere) atıflar:

Uyumlaştırılmış Standart	Test Raporu No.	Test laboratuvarı
EN 301489-1 V2.2.3:2019	CN228F5C 002	TUVRheinland
EN 301489-3 V2.1.1:2019	CN228F5C 002	TUVRheinland
EN 55032:2015+A11	CN228F5C 002	TUVRheinland
EN 55035:2017+A11	CN228F5C 002	TUVRheinland
EN 300440 V2.1.1:2017	CN228F5C 002	TUVRheinland
EN 62479:2010	CN228F5C 002	TUVRheinland
EN 62368-1:2014+A11	CN228F5C 002	TUVRheinland
EN IEC 63000:2018	190137351c 001	TUVRheinland

**Onaylanmış Kuruluş (İsteğe Bağlı):**

Onaylanmış kuruluşun adı:  
Sertifikanın Referans Numarası:  
4 basamaklı onaylanmış kuruluş numarası:

Şu kişinin adına ve namına imzalanmıştır:  
Beijing Yueme Technology Co., Ltd.

Yayınlanma yeri ve tarihi:  
Room C608, Building No. B-2, Zhongguancun  
Dongsheng Science and Technology Park · Phase I, No.  
66, Xixiaokou Road, Haidian District, Beijing, China

İmza: 2022/06/22

Ad, işlev:



Ürünün Renkli Görüntüsü:

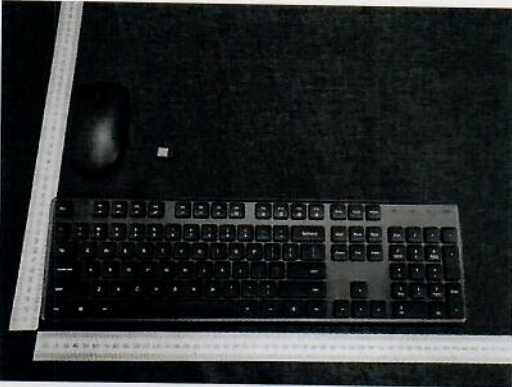



Переклад оригінальної декларації про відповідність

**ДЕКЛАРАЦІЯ ПРО ВІДПОВІДНІСТЬ ДИРЕКТИВАМ ЄС**

**Прилад / обладнання**

Продукт: Xiaomi Wireless Keyboard and Mouse Combo  
Модель: XMWXS01YM (Mouse) /DXMWXS01YM (Nano Receiver)/WXJS01YM (Keyboard)  
BHR6100GL  
Інвентарний №: 40473/BZACTFXXXYYYYY(BZACTF stands for the factory code,differ by factories,XXX stands for year/month/day,YYYYY stands for the natural number starting from 00001  
Серійний номер або номер партії:

**Виробник або його вповноважений представник**

Назва: Beijing Yueme Technology Co., Ltd.  
Room C608, Building No. B-2,  
Zhongguancun Dongsheng Science and  
Технологічний Парк · Фаза I, №. 66,  
Адреса: Xixiaokou Road, Haidian District,  
Beijing, China  
Країна: China

**Уповноважений представник виробника в країнах ЄС**

Назва:  
Адреса:  
Країна:

Цю декларацію про відповідність випущено під виключну відповідальність виробника.

Предмет декларації: Зазначено вище  
Зазначено вище

Описаний вище предмет декларації виконує вимоги зазначених нижче відповідних директив, націлених на гармонізацію стандартів Союзу, та / або законів:

Директива про радіоблагоднання (Radio Equipment Directive, RED)	2014/53/EU	<input checked="" type="checkbox"/>
Директива про низьковольтне обладнання (Low Voltage Directive, LVD)	2014/35/EU	<input type="checkbox"/>
Директива про електромагнітну сумісність (Electromagnetic Compatibility Directive, EMC Directive)	2014/30/EU	<input type="checkbox"/>
Директива про обмеження вмісту небезпечних речовин (Restriction of the use of certain hazardous substances, RoHS)	2011/65/EU	<input checked="" type="checkbox"/>
Вимоги до екологічного проектування енергоспоживчої продукції (Ecodesign Requirements for energy-related products, ErP)	2009/125/EC	<input type="checkbox"/>
Директива про машинне обладнання (Machinery Directive, MD)	2006/42/EC	<input type="checkbox"/>
Директива про безпеку іграшок	2009/48/EC	<input type="checkbox"/>
Директива про засоби індивідуального захисту (Personal protective equipment, PPE)	Регламент ЄС (EU) 2016/425	<input type="checkbox"/>
Будівельна продукція (CPD/CPR)	Регламент ЄС (EU) № 305/2011	<input type="checkbox"/>
Косметична продукція	Регламент ЄС (EC) № 1223/2009	<input type="checkbox"/>



Посилання на застосовані гармонізовані стандарти (із зазначенням дати стандарту) або технічні специфікації (із зазначенням дати специфікації), відповідність до яких декларується:

Гармонізовані стандарти	№ протоколу випробувань	Випробувальна лабораторія
EN 301489-1 V2.2.3:2019	CN228F5C 002	TUVRheinland
EN 301489-3 V2.1.1:2019	CN228F5C 002	TUVRheinland
EN 55032:2015+A11	CN228F5C 002	TUVRheinland
EN 55035:2017+A11	CN228F5C 002	TUVRheinland
EN 300440 V2.1.1:2017	CN228F5C 002	TUVRheinland
EN 62479:2010	CN228F5C 002	TUVRheinland
EN 62368-1:2014+A11	CN228F5C 002	TUVRheinland
EN IEC 63000:2018	190137351c 001	TUVRheinland

**Уповноважений орган (необов'язково):**

Назва вповноваженого органу:  
Довідковий номер сертифіката:  
Номер уповноваженого органу (4 цифри):

Підписано від імені й за дорученням  
Beijing Yueme Technology Co., Ltd.

Місце й дата випуску:  
Room C608, Building No. B-2, Zhongguancun  
Dongsheng Science and Technology Park · Phase I, No.  
66, Xixiaokou Road, Haidian District, Beijing, China

Підпис: 2022/06/22

Повне ім'я, посада:

Кольорове зображення продукту:





Original Declaration of Conformity

**EU DECLARATION OF CONFORMITY**

**Apparatus/Equipment**

Product: Xiaomi Wireless Keyboard and Mouse Combo  
Model: XMWXS01YM (Mouse) /DXMWXS01YM (Nano Receiver)/WXJS01YM (Keyboard)  
SKU No.: BHR6100GL  
Batch or Serial Number: 40473/BZACTFXXXYYYYY(BZACTF stands for the factory code,differ by factories,XXX stands for year/month/day,YYYYY stands for the natural number starting from 00001

**Manufacturer or his authorized representative:**

Name: Beijing Yueme Technology Co., Ltd.  
Address: Room C608, Building No. B-2, Zhongguancun Dongsheng Science and Technology Park · Phase I, No. 66, Xixiaokou Road, Haidian District, Beijing, China  
Country: China

**Manufacturers authorized EU Representative**

Name:  
Address:  
Country

**This declaration of conformity is issued under the sole responsibility of the manufacturer.**

Object of the declaration: Listed above

The object of the declaration described above is in conformity with the following relevant Union harmonization directives and/or legislation(s):

Radio Equipment Directive (RED)	2014/53/EU	<input checked="" type="checkbox"/>
Low Voltage Directive (LVD)	2014/35/EU	<input type="checkbox"/>
Electromagnetic Compatibility Directive (EMCD)	2014/30/EU	<input type="checkbox"/>
Restriction of the use of certain hazardous substances (RoHS)	2011/65/EU	<input checked="" type="checkbox"/>
Ecodesign Requirements for energy-related products (ErP)	2009/125/EC	<input type="checkbox"/>
Machinery (MD)	2006/42/EC	<input type="checkbox"/>
Toys safety	2009/48/EC	<input type="checkbox"/>
Personal protective equipment (PPE)	Regulation (EU) 2016/425	<input type="checkbox"/>
Construction products (CPD/CPR)	Regulation (EU) No 305/2011	<input type="checkbox"/>
Cosmetic products	Regulation (EC) No 1223/2009	<input type="checkbox"/>
Medical devices(MDD)	Directive 93/42/EEC	<input type="checkbox"/>
		<input type="checkbox"/>



References to the relevant harmonized standards used, including the date of the standard, or references to the other technical specifications, including the date of the specification, in relation to which conformity is declared:

Harmonized Standard	Test Report No.	Test lab
EN 301489-1 V2.2.3:2019	CN228F5C 002	TUVRheinland
EN 301489-3 V2.1.1:2019	CN228F5C 002	TUVRheinland
EN 55032:2015+A11	CN228F5C 002	TUVRheinland
EN 55035:2017+A11	CN228F5C 002	TUVRheinland
EN 300440 V2.1.1:2017	CN228F5C 002	TUVRheinland
EN 62479:2010	CN228F5C 002	TUVRheinland
EN 62368-1:2014+A11	CN228F5C 002	TUVRheinland
EN IEC 63000:2018	190137351c 001	TUVRheinland

**Notified Body (Optional) :**

Name of notified body:

Reference Number of the certificate:

4 digit notified body number:

Signed for and on behalf of

Beijing Yueme Technology Co., Ltd.

Place and date of issue:

Room C608, Building No. B-2, Zhongguancun  
Dongsheng Science and Technology Park · Phase I, No.  
66, Xixiaokou Road, Haidian District, Beijing, China

Signature:

2022/06/22



Name, function:

Color Image of product:

