

Original Declaration of Conformity

## EU DECLARATION OF CONFORMITY

**Apparatus/Equipment**

Product: Xiaomi Electric Precision Screwdriver  
 Model: MJDDLSD003QW  
 SKU No.:  
 Batch or Serial Number: BHR5474GL  
36013/XXXXXXXXX(the eight X's represent the number starting from 00000001)

**Manufacturer or his authorized representative:**

Name: Shanghai HOTO Technology Co., Ltd.  
 Address: Building 45, No.50 Moganshan Road, Shanghai, China  
 Country: China

**Manufacturers authorized EU Representative**

Name:  
 Address:  
 Country

**This declaration of conformity is issued under the sole responsibility of the manufacturer.**

Object of the declaration: Listed above

The object of the declaration described above is in conformity with the following relevant Union harmonization directives and/or legislation(s):

Radio Equipment Directive (RED)	2014/53/EU	<input type="checkbox"/>
Low Voltage Directive (LVD)	2014/35/EU	<input type="checkbox"/>
Electromagnetic Compatibility Directive (EMCD)	2014/30/EU	<input checked="" type="checkbox"/>
Restriction of the use of certain hazardous substances (RoHS)	2011/65/EU	<input checked="" type="checkbox"/>
Ecodesign Requirements for energy-related products (ErP)	2009/125/EC	<input type="checkbox"/>
Machinery (MD)	2006/42/EC	<input checked="" type="checkbox"/>
Toys safety	2009/48/EC	<input type="checkbox"/>
Personal protective equipment (PPE)	Regulation (EU) 2016/425	<input type="checkbox"/>
Construction products (CPD/CPR)	Regulation (EU) No 305/2011	<input type="checkbox"/>
Cosmetic products	Regulation (EC) No 1223/2009	<input type="checkbox"/>
Medical devices(MDD)	Directive 93/42/EEC	<input type="checkbox"/>
		<input type="checkbox"/>

References to the relevant harmonized standards used, including the date of the standard, or references to the other technical specifications, including the date of the specification, in relation to which conformity is declared:

Harmonized Standard	Test Report No.	Test lab
EN 62841-1:2015+ AC:2015; EN 62841-2-2:2014+AC:2015	210624067GZU-002	Intertek Testing Services (Singapore)Pte Ltd
EN55014-1: 2017+A11 :2020 EN55014-2: 2015 EN IEC 61000-3-2:2019 EN 61000-3-3:2013+A1:2019	ES210617026E	EMTEK (Shenzhen) Co., Ltd.
EN IEC63000-2018	SHAEC2112969401	SGS-CSTC Standards Technical Services (Shanghai) Co., Ltd.

**Notified Body (Optional) :**

Name of notified body:  
Reference Number of the certificate:  
4 digit notified body number:

Signed for and on behalf of  
Place and date of issue:

Shanghai HOTO Technology Co., Ltd  
Building 45, No.50 Moganshan Road, Shanghai,  
2021-10-14



Signature:

*(Handwritten signature)*

Name, function:

*Liu lidan ceo*

Color Image of product:

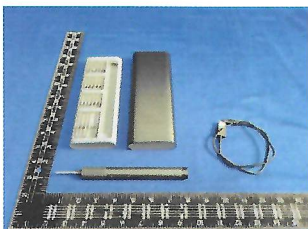

Překlad původního prohlášení o shodě

## PROHLÁŠENÍ O SHODĚ EU

### Zařízení

Produkt: Xiaomi Electric Precision Screwdriver  
Model: MJDDLSD003QW  
Č. SKU: BHR5474GL  
Šarže nebo výrobní číslo: 36013/XXXXXXXXX(the eight X's represent the number starting from 00000001)

### Výrobce nebo jeho autorizovaný zástupce:

Název: Shanghai HOTO Technology Co., Ltd.  
Adresa: Building 45, No.50 Moganshan Road, Shanghai,  
China  
Země: China

### Autorizovaný zástupce výrobce pro EU

Název:  
Adresa:  
Země:

Toto prohlášení o shodě je vydáváno zcela na přímou odpovědnost výrobce.

Předmět prohlášení: Uvedeno výše  
**Uvedeno výše**

Výše uvedený předmět prohlášení splňuje níže uvedené relevantní harmonizační směrnice a/nebo legislativu EU:

Směrnice o rádiových zařízeních (RED)	2014/53/EU	<input type="checkbox"/>
Směrnice o nízkonapětových zařízeních (LVD)	2014/35/EU	<input type="checkbox"/>
Směrnice o elektromagnetické kompatibilitě (EMCD)	2014/30/EU	<input checked="" type="checkbox"/>
Omezení používání některých nebezpečných látek (RoHS)	2011/65/EU	<input checked="" type="checkbox"/>
Požadavky na ekodesign energetických produktů (ErP)	2009/125/ES	<input type="checkbox"/>
Stroje (MD)	2006/42/ES	<input checked="" type="checkbox"/>
Bezpečnost hraček	2009/48/ES	<input type="checkbox"/>
Osobní ochranné prostředky (PPE)	Směrnice (EU) 2016/425	<input type="checkbox"/>
Stavební výrobky (CPD/CPR)	Směrnice (EU) č. 305/2011	<input type="checkbox"/>
Kosmetické produkty	Směrnice (ES) č. 1223/2009	<input type="checkbox"/>
Zdravotnické prostředky (MDD)	Směrnice 93/42/EHS	<input type="checkbox"/>
		<input type="checkbox"/>

Níže najdete odkazy na použité relevantní harmonizované standardy (včetně data standardu) nebo na další technické specifikace (včetně data specifikace) v souvislosti s prohlašovanou shodou:

Harmonizovaný standard	Testovací zpráva č.	Testovací laboratoř
EN 62841-1:2015+ AC:2015; EN 62841-2-2:2014+AC:2015	210624067GZU-002	Intertek Testing Services (Singapore)Pte Ltd
EN55014-1: 2017+A11:2020 EN55014-2: 2015 EN IEC 61000-3-2:2019 EN 61000-3-3:2013+A1:2019	ES210617026E	EMTEK (Shenzhen) Co., Ltd.
EN IEC63000-2018	SHAEC2112969401	SGS-CSTC Standards Technical Services (Shanghai) Co., Ltd.

**Oznámený subjekt (volitelně):**

Název oznámeného subjektu:

Referenční číslo certifikátu:

4ciferné číslo oznámeného subjektu:

Podepsáno za a jménem

Místo a datum:

Shanghai HOTO Technology Co., Ltd.  
Building 45, No.50 Moganshan Road, Shanghai,  
2021-10-14

Podpis:

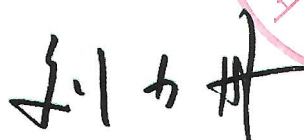

Jméno, funkce:

*Liu Lidan ceo*

Barevný obrázek produktu:



## Übersetzung der ursprünglichen Konformitätserklärung

### EU-KONFORMITÄTSERKLÄRUNG

#### Elektrogeräte/Geräte

Produkt: Xiaomi Electric Precision Screwdriver  
Modell: MJDDLSD003QW  
SKU-Nr.: BHR5474GL  
Chargen- oder Seriennummer: 36013/XXXXXXXX(the eight X's represent the number starting from 00000001)

#### Hersteller oder dessen autorisierter Vertreter:

Name: Shanghai HOTO Technology Co., Ltd.  
Adresse: Building 45, No.50 Moganshan Road, Shanghai, China  
Land: China

#### Autorisierte EU-Vertretung des Herstellers

Name:  
Adresse:  
Land

Diese Konformitätserklärung wird unter der alleinigen Verantwortung des Herstellers ausgestellt.

Gegenstand der Erklärung: Oben aufgeführt  
**Oben aufgeführt**

Gegenstand der oben beschriebenen Erklärung ist die Konformität mit den folgenden relevanten Harmonisierungsrichtlinien und/oder Gesetzen der EU:

Funkgeräte-Richtlinie (RED)	2014/53/EU	<input type="checkbox"/>
Niederspannungsrichtlinie (NSR)	2014/35/EU	<input type="checkbox"/>
Richtlinie über die elektromagnetische Verträglichkeit (EMV)	2014/30/EU	<input checked="" type="checkbox"/>
Beschränkung der Verwendung bestimmter gefährlicher Stoffe (RoHS)	2011/65/EU	<input checked="" type="checkbox"/>
Ökodesign-Anforderungen für energieverbrauchsrelevante Produkte (ErP)	2009/125/EC	<input type="checkbox"/>
Maschinen (MD)	2006/42/EC	<input checked="" type="checkbox"/>
Sicherheit von Spielzeug	2009/48/EC	<input type="checkbox"/>
Persönliche Schutzausrüstung (PSA)	Verordnung (EU) 2016/425	<input type="checkbox"/>
Bauprodukte (BPR)	Verordnung (EU) Nr. 305/2011	<input type="checkbox"/>
Kosmetikprodukte	Verordnung (EU) Nr. 1223/2009	<input type="checkbox"/>
Medizinprodukte (MDD)	Richtlinie 93/42/EEC	<input type="checkbox"/>
		<input type="checkbox"/>

Bezugnahme auf die verwendeten einschlägigen harmonisierten Normen, einschließlich des Datums der Norm, oder Bezugnahme auf Spezifikationen, einschließlich des Datums der Spezifikation, für die die Konformität erklärt wird:

Harmonisierte Norm	Testbericht-Nr.	Testlabor
EN 62841-1:2015+ AC:2015; EN 62841-2-2:2014+AC:2015	210624067GZU-002	Intertek Testing Services (Singapore)Pte Ltd
EN55014-1: 2017+A11:2020 EN55014-2: 2015 EN IEC 61000-3-2:2019 EN 61000-3-3:2013+A1:2019	ES210617026E	EMTEK (Shenzhen) Co., Ltd.
EN IEC63000-2018	SHAEC2112969401	SGS-CSTC Standards Technical Services (Shanghai) Co., Ltd.

**Benannte Stelle (Optional):**

Name der benannten Stelle:

Referenznummer des Zertifikats:

4-stellige Nummer der benannten Stelle:

Unterschrift für und im Namen von:

Ort und Datum der Ausstellung:

Shanghai HOTO Technology Co., Ltd.  
Building 45, No.50 Moganshan Road, Shanghai,  
2021-10-14



Unterschrift:

Name, Funktion:

*Liu lidan ceo*

Farbbild des Produkts:



## Μετάφραση της αρχικής δήλωσης συμμόρφωσης

### ΔΗΛΩΣΗ ΣΥΜΜΟΡΦΩΣΗΣ ΤΗΣ ΕΕ

#### Συσκευή/Εξοπλισμός

Προϊόν: Xiaomi Electric Precision Screwdriver  
Μοντέλο: MJDDLSD003QW  
Αριθμός SKU: BHR5474GL  
Αριθμός παρτίδας ή σειριακός αριθμός: 36013/XXXXXXXXX(the eight X's represent the number starting from 00000001)

#### Ο κατασκευαστής ή ο εξουσιοδοτημένος εκπρόσωπος

Όνομα: Shanghai HOTO Technology Co., Ltd.  
Διεύθυνση: Building 45, No.50 Moganshan Road, Shanghai, China  
Χώρα: China

#### Ο εξουσιοδοτημένος εκπρόσωπος του κατασκευαστή στην ΕΕ

Όνομα:  
Διεύθυνση:  
Χώρα

Αυτή η δήλωση συμμόρφωσης εκδίδεται με την αποκλειστική ευθύνη του κατασκευαστή.

Αντικείμενο της δήλωσης: Αναφέρεται παραπάνω

**Αναφέρεται παραπάνω**

Το αντικείμενο της δήλωσης που περιγράφεται παραπάνω είναι σύμφωνο με τις ακόλουθες σχετικές οδηγίες ή/και νομοθετικές πράξεις εναρμόνισης της Ένωσης:

Οδηγία ραδιοεξοπλισμού (RED)	2014/53/EE	<input type="checkbox"/>
Οδηγία Χαμηλής Τάσης (LVD)	2014/35/EE	<input type="checkbox"/>
Οδηγία για την ηλεκτρομαγνητική συμβατότητα (EMCD)	2014/30/EE	<input checked="" type="checkbox"/>
Περιορισμός της χρήσης ορισμένων επικίνδυνων ουσιών (RoHS)	2011/65/EE	<input checked="" type="checkbox"/>
Απαιτήσεις οικολογικού σχεδιασμού για τα συνδεδεμένα με την ενέργεια προϊόντα (ErP)	2009/125/EK	<input type="checkbox"/>
Μηχανήματα (MD)	2006/42/EK	<input checked="" type="checkbox"/>
Ασφάλεια των παιχνιδιών	2009/48/EK	<input type="checkbox"/>
Εξοπλισμός ατομικής προστασίας (PPE)	Κανονισμός (ΕΕ) 2016/425	<input type="checkbox"/>
Δομικά προϊόντα (CPD/CPR)	Κανονισμός (ΕΕ) Αριθ. 305/2011	<input type="checkbox"/>
Καλλυντικά προϊόντα	Κανονισμός (ΕΚ) Αριθ. 1223/2009	<input type="checkbox"/>
Ιατρικές συσκευές (MDD)	Οδηγία 93/42/EOK	<input type="checkbox"/>
		<input type="checkbox"/>

Αναφορές στα σχετικά χρησιμοποιούμενα εναρμονισμένα πρότυπα, συμπεριλαμβανομένης της ημερομηνίας του προτύπου ή των παραπομπών στις άλλες τεχνικές προδιαγραφές, συμπεριλαμβανομένης της ημερομηνίας της προδιαγραφής, για την οποία δηλώνεται η συμμόρφωση:

Πρότυπο εναρμόνισης	Αριθμός Αναφοράς δοκιμών	Εργαστήριο δοκιμών
EN 62841-1:2015 + AC EN 62841-2-2:2014 + AC	210624067GZU-002	Intertek Testing Services (Singapore)Pte Ltd
EN55014-1: 2017+A11:2020 EN55014-2: 2015 EN IEC 61000-3-2:2019 EN 61000-3-3:2013+A1:2019	ES210617026E	EMTEK (Shenzhen) Co., Ltd.
EN IEC63000-2018	SHAEC2112969401	SGS-CSTC Standards Technical Services (Shanghai) Co., Ltd.

**Κοινοποιημένος οργανισμός (προαιρετικό):**

Όνομα του κοινοποιημένου οργανισμού:

Αριθμός αναφοράς του πιστοποιητικού:

Τετραψήφιος αριθμός ταυτοποίησης του κοινοποιημένου οργανισμού:

Υπογεγραμμένο για λογαριασμό και εξ ονόματος:

Τόπος και χρόνος έκδοσης:

Shanghai HOTO Technology Co., Ltd.  
Building 45, No.50 Moganshan Road, Shanghai,  
2021-10-14



Υπογραφή:

Όνομα, αρμοδιότητα:

Liu lidanceo

Έγχρωμη εικόνα του προϊόντος:





Traducción de la Declaración de conformidad original

## DECLARACIÓN DE CONFORMIDAD DE LA UE

### Aparato/equipo

Producto: Xiaomi Electric Precision Screwdriver  
Modelo: MJDDLSD003QW  
N.º de SKU: BHR5474GL  
Número de serie o de lote: 36013/XXXXXXXXX(the eight X's represent the number starting from 00000001)

### Fabricante o representante autorizado

Nombre: Shanghai HOTO Technology Co., Ltd.  
Dirección: Building 45, No.50 Moganshan Road, Shanghai, China  
País: China

### Representante europeo autorizado del fabricante

Nombre:  
Dirección:  
País:

La presente declaración de conformidad se emite bajo la exclusiva responsabilidad del fabricante.

Objeto de la declaración: Indicado arriba  
**Indicado arriba**

El objeto de la declaración que se describe más arriba cumple las siguientes legislaciones o directivas de armonización de la Unión relevantes:

Directiva de equipos radioeléctricos (RED)	2014/53/UE	<input type="checkbox"/>
Directiva de baja tensión (LVD)	2014/35/UE	<input type="checkbox"/>
Directiva sobre compatibilidad electromagnética (EMCD)	2014/30/UE	<input checked="" type="checkbox"/>
Restricciones a la utilización de determinadas sustancias peligrosas (RoHS)	2011/65/UE	<input checked="" type="checkbox"/>
Requisitos de diseño ecológico aplicables a los productos relacionados con la energía (ErP)	2009/125/CE	<input type="checkbox"/>
Máquinas (MD)	2006/42/CE	<input checked="" type="checkbox"/>
Seguridad de los juguetes	2009/48/CE	<input type="checkbox"/>
Equipos de protección individual (PPE)	Reglamento (UE) 2016/425	<input type="checkbox"/>
Productos de construcción (CPD/CPR)	Reglamento (UE) n.º 305/2011	<input type="checkbox"/>
Productos cosméticos	Reglamento (EC) n.º 1223/2009	<input type="checkbox"/>
Productos sanitarios (MDD)	Directiva 93/42/CEE	<input type="checkbox"/>
		<input type="checkbox"/>

# HOTO

Referencias a las normas armonizadas pertinentes utilizadas, incluida la fecha de la norma, o referencias a otras especificaciones técnicas, incluida la fecha de la especificación, respecto a las cuales se declara la conformidad:

Norma armonizada	N.º de informe de prueba	Laboratorio de pruebas
EN 62841-1:2015+ AC:2015; EN 62841-2-2:2014+AC:2015	210624067GZU-002	Intertek Testing Services (Singapore)Pte Ltd
EN55014-1: 2017+A11 :2020 EN55014-2: 2015 EN IEC 61000-3-2:2019 EN 61000-3-3:2013+A1:2019	ES210617026E	EMTEK (Shenzhen) Co., Ltd.
EN IEC63000-2018	SHAEC2112969401	SGS-CSTC Standards Technical Services (Shanghai) Co., Ltd.

**Organismo notificado (opcional):**

Nombre del organismo notificado:

Número de referencia del certificado:

Número del organismo notificado de 4 dígitos:

Firmado por y en nombre de:

Lugar y fecha de emisión:

Shanghai HOTO Technology Co., Ltd.

Building 45, No.50 Moganshan Road, Shanghai,  
2021-10-14



Firma:

  
\_\_\_\_\_  

Nombre, cargo:

*Liu lidan ceo*

Imagen en color del producto:



## DÉCLARATION DE CONFORMITÉ DE L'UE

### Appareil/équipement

Produit : Xiaomi Electric Precision Screwdriver  
Modèle : MJDDLSD003QW  
Référence :  
Numéro de lot ou de série : BHR5474GL  
36013/XXXXXXXXX(the eight X's represent the number starting from 00000001)

### Fabricant ou son représentant agréé :

Nom : Shanghai HOTO Technology Co., Ltd.  
Adresse : Building 45, No.50 Moganshan Road, Shanghai, China  
Pays : China

### Représentant agréé des fabricants pour l'UE

Nom :  
Adresse :  
Pays

Cette déclaration de conformité est publiée sous la seule responsabilité du fabricant.

Objet de la déclaration : Ci-dessus

**Ci-dessus**

L'objet de la déclaration décrit ci-dessus est en conformité avec les directives et/ou les lois relatives à l'harmonisation des législations suivantes de l'Union européenne :

Directive relative aux équipements radio (RED)	2014/53/UE	<input type="checkbox"/>
Directive basse tension (LVD)	2014/35/UE	<input type="checkbox"/>
Directive sur la compatibilité électromagnétique (EMCD)	2014/30/UE	<input checked="" type="checkbox"/>
Limitation de l'utilisation de certaines substances dangereuses (RoHS)	2011/65/UE	<input checked="" type="checkbox"/>
Exigences d'écoconception des produits liés à l'énergie (ErP)	2009/125/CE	<input type="checkbox"/>
Directive Machines (MD)	2006/42/CE	<input checked="" type="checkbox"/>
Sécurité des jouets	2009/48/CE	<input type="checkbox"/>
Équipement de protection individuelle (EPI)	Règlement (UE) 2016/425	<input type="checkbox"/>
Produits de construction (CPD/CPR)	Règlement (UE) n° 305/2011	<input type="checkbox"/>
Produits cosmétiques	Règlement (CE) N° 1223/2009	<input type="checkbox"/>
Dispositifs médicaux (MDD)	Directive 93/42/CEE	<input type="checkbox"/>
		<input type="checkbox"/>

# HOTO

Références aux normes harmonisées pertinentes utilisées, y compris la date de la norme, ou références aux autres agréments techniques, y compris la date de l'agrément, par rapport auquel la conformité est déclarée :

Norme harmonisée	N° rapport de test	Laboratoire de test
EN 62841-1:2015+ AC:2015; EN 62841-2-2:2014+AC:2015	210624067GZU-002	Intertek Testing Services (Singapore)Pte Ltd
EN55014-1: 2017+A11:2020 EN55014-2: 2015 EN IEC 61000-3-2:2019 EN 61000-3-3:2013+A1:2019	ES210617026E	EMTEK (Shenzhen) Co., Ltd.
EN IEC63000-2018	SHAEC2112969401	SGS-CSTC Standards Technical Services (Shanghai) Co., Ltd.

**Organisme notifié (facultatif) :**

Nom de l'organisme notifié :

Numéro de référence du certificat :

Numéro à 4 chiffres de l'organisme notifié :

Signé pour et au nom de

Lieu et date d'émission :

Shanghai HOTO Technology Co., Ltd.

Building 45, No.50 Moganshan Road, Shanghai,

2021-10-14



Signature :

  
A red circular stamp of Shanghai HOTO Technology Co., Ltd. is overlaid on the signature.

Nom, fonction :

Liu lidan ceo

Image en couleur du produit :



## DICHIARAZIONE DI CONFORMITÀ UE

### Apparecchio/apparecchiatura

Prodotto: Xiaomi Electric Precision Screwdriver  
Modello: MJDDLSD003QW  
N. SKU: BHR5474GL  
Numero di serie o batch: 36013/XXXXXXXXX(the eight X's represent the number starting from 00000001)

### Produttore o suo rappresentante autorizzato:

Nome: Shanghai HOTO Technology Co., Ltd.  
Indirizzo: Building 45, No.50 Moganshan Road, Shanghai, China  
Paese: China

### Rappresentante UE autorizzato del produttore

Nome:  
Indirizzo:  
Paese

La presente Dichiarazione di conformità è pubblicata sotto la piena responsabilità del produttore.

Oggetto della dichiarazione: Indicato in precedenza  
**Indicato in precedenza**

L'oggetto della dichiarazione descritto in precedenza è conforme alle seguenti direttive e/o legislazioni dell'Unione in materia di armonizzazione:

Direttiva RED sulla messa a disposizione sul mercato di apparecchiature radio	2014/53/UE	<input type="checkbox"/>
Direttiva Bassa Tensione	2014/35/UE	<input type="checkbox"/>
Direttiva EMCD sulla compatibilità elettromagnetica	2014/30/UE	<input checked="" type="checkbox"/>
Direttiva sulla restrizione dell'uso di determinate sostanze pericolose	2011/65/UE	<input checked="" type="checkbox"/>
Direttiva sulle specifiche per la progettazione ecocompatibile dei prodotti connessi all'energia	2009/125/CE	<input type="checkbox"/>
Macchine (MD)	2006/42/CE	<input checked="" type="checkbox"/>
Sicurezza dei giocattoli	2009/48/CE	<input type="checkbox"/>
Dispositivi di protezione individuale	Normativa (UE) 2016/425	<input type="checkbox"/>
Prodotti per l'edilizia (CPD/CPR)	Normativa (UE) N. 305/2011	<input type="checkbox"/>
Prodotti cosmetici	Normativa (CE) N. 1223/2009	<input type="checkbox"/>
Dispositivi medici (MDD)	Direttiva 93/42/CEE	<input type="checkbox"/>
		<input type="checkbox"/>

# HOTO

Riferimenti agli standard armonizzati rilevanti utilizzati, inclusa la data dello standard, o riferimenti ad altre specifiche tecniche, inclusa la data della specifica, in relazione ai quali viene emessa la dichiarazione di conformità:

Standard armonizzato	N. report test	Test lab
EN 62841-1:2015+ AC:2015; EN 62841-2-2:2014+AC:2015	210624067GZU-002	Intertek Testing Services (Singapore)Pte Ltd
EN55014-1: 2017+A11:2020 EN55014-2: 2015 EN IEC 61000-3-2:2019 EN 61000-3-3:2013+A1:2019	ES210617026E	EMTEK (Shenzhen) Co., Ltd.
EN IEC63000-2018	SHAEC2112969401	SGS-CSTC Standards Technical Services (Shanghai) Co., Ltd.

**Ente notificato (opzionale) :**

Nome dell'ente notificato:

Numero di riferimento del certificato:

Numero di 4 cifre dell'ente notificato:

Formato per e per conto di  
Luogo e data di pubblicazione:

Shanghai HOTO Technology Co., Ltd.  
Building 45, No.50 Moganshan Road, Shanghai,  
2021-10-14

Firma:



Nome, funzione:

*Liu lidan ceo*

Immagine a colori del prodotto:



## EU-VERKLARING VAN CONFORMITEIT

### Apparaat/Uitrusting

Product: Xiaomi Electric Precision Screwdriver  
Model: MJDDLSD003QW  
SKU-nr: BHR5474GL  
Batch- of serienummer: 36013/XXXXXXXX(the eight X's represent the number starting from 00000001)

### Fabrikant of geautoriseerde vertegenwoordiger:

Naam: Shanghai HOTO Technology Co., Ltd.  
Adres: Building 45, No.50 Moganshan Road, Shanghai, China  
Land: China

### Door de fabrikant geautoriseerde EU-vertegenwoordiger

Naam:  
Adres:  
Land

Deze verklaring van conformiteit wordt uitgegeven onder de exclusieve verantwoordelijkheid van de fabrikant.

Object van de verklaring: Hierboven vermeld

Hierboven vermeld

Het object van de hierboven beschreven verklaring voldoet aan de volgende door de Unie overeengekomen relevante richtlijnen en/of wetgeving(en):

Richtlijn radioapparatuur (RED)	2014/53/EU	<input type="checkbox"/>
Laagspanningsrichtlijn (LVD)	2014/35/EU	<input type="checkbox"/>
Richtlijn elektromagnetische compatibiliteit (EMCD)	2014/30/EU	<input checked="" type="checkbox"/>
Beperking van het gebruik van bepaalde gevaarlijke stoffen (RoHS)	2011/65/EU	<input checked="" type="checkbox"/>
Ecologische vereisten voor energiegerelateerde producten (ErP)	2009/125/EC	<input type="checkbox"/>
Machines (MD)	2006/42/EC	<input checked="" type="checkbox"/>
Veiligheid van speelgoed	2009/48/EC	<input type="checkbox"/>
Persoonlijke beschermingsmiddelen (PBM)	Verordening (EU) 2016/425	<input type="checkbox"/>
Bouwproducten (CPD/CPR)	Verordening (EU) nr. 305/2011	<input type="checkbox"/>
Cosmetische producten	Verordening (EC) nr. 1223/2009	<input type="checkbox"/>
Medische apparaten (MDD)	Richtlijn 93/42/EEG	<input type="checkbox"/>
		<input type="checkbox"/>

# HOTO

Verwijzingen naar de relevante overeengekomen normen die worden gebruikt, inclusief de datum van de norm, of verwijzingen naar de andere technische specificaties, inclusief de datum van de specificatie, met betrekking tot welke conformiteit wordt verklaard:

Geharmoniseerde norm	Testrapport nr.	Testlab
EN 62841-1:2015+ AC:2015; EN 62841-2-2:2014+AC:2015	210624067GZU-002	Intertek Testing Services (Singapore)Pte Ltd
EN55014-1: 2017+A11:2020 EN55014-2: 2015 EN IEC 61000-3-2:2019 EN 61000-3-3:2013+A1:2019	ES210617026E	EMTEK (Shenzhen) Co., Ltd.
EN IEC63000-2018	SHAEC2112969401	SGS-CSTC Standards Technical Services (Shanghai) Co., Ltd.

**Aangemelde instantie (optioneel):**

Naam van aangemelde instantie:

Referentienummer van het certificaat:

4-cijferig nummer van aangemelde instantie:

Getekend voor en namens  
Plaats en datum van uitgifte:

Shanghai HOTO Technology Co., Ltd.  
Building 45, No.50 Moganshan Road, Shanghai,  
2021-10-14



Handtekening:

Naam, functie:

Liu lidan ceo

Kleurenafbeelding van product:





## Tłumaczenie oryginalnej deklaracji zgodności

### DEKLARACJA ZGODNOŚCI UE

#### Urządzenia/sprzęt

Produkt: Xiaomi Electric Precision Screwdriver  
Model: MJDDLSD003QW  
Nr SKU: BHR5474GL  
Numer partii lub serii: 36013/XXXXXXXX(the eight X's represent the number starting from 00000001)

#### Producent lub jego autoryzowany przedstawiciel:

Nazwa: Shanghai HOTO Technology Co., Ltd.  
Adres: Building 45, No.50 Moganshan Road, Shanghai, China  
Kraj: China

#### Autoryzowany przedstawiciel w Unii Europejskiej

Nazwa:  
Adres:  
Kraj

Niniejsza deklaracja zgodności jest wydana na wyłączną odpowiedzialność producenta.

Obiekt deklaracji: Wymieniony powyżej

**Wymieniony powyżej**

Opisany powyżej przedmiot deklaracji jest zgodny z następującymi przepisami prawa i/lub dyrektywami harmonizacji Unii:

Dyrektywa radiowa (RED)	2014/53/UE	<input type="checkbox"/>
Dyrektywa ws. sprzętu elektrycznego przewidzianego do stosowania w określonych granicach napięcia	2014/35/UE	<input type="checkbox"/>
Dyrektywa kompatybilności elektromagnetycznej (EMCD)	2014/30/UE	<input checked="" type="checkbox"/>
Dyrektywa RoHS	2011/65/UE	<input checked="" type="checkbox"/>
Dyrektywa ErP	2009/125/WE	<input type="checkbox"/>
Dyrektywa maszynowa (MD)	2006/42/WE	<input checked="" type="checkbox"/>
Dyrektywa zabawkowa	2009/48/WE	<input type="checkbox"/>
Środki ochrony osobistej (PPE)	Rozporządzenie (UE) 2016/425	<input type="checkbox"/>
Produkty budowlane (CPD/CPR)	Rozporządzenie (UE) nr 305/2011	<input type="checkbox"/>
Produkty kosmetyczne	Rozporządzenie (WE) nr 1223/2009	<input type="checkbox"/>
Urządzenia medyczne (MDD)	Dyrektywa 93/42/EWG	<input type="checkbox"/>
		<input type="checkbox"/>

Odniesienia do odpowiednich zharmonizowanych norm, w tym data normy lub odniesienia do innych specyfikacji technicznych, w tym data specyfikacji, w odniesieniu do których deklarowana jest zgodność:

Norma zharmonizowana	Nr raportu z testu	Laboratorium badawcze
EN 62841-1:2015+ AC:2015; EN 62841-2-2:2014+AC:2015	210624067GZU-002	Intertek Testing Services (Singapore)Pte Ltd
EN55014-1: 2017+A11:2020 EN55014-2: 2015 EN IEC 61000-3-2:2019 EN 61000-3-3:2013+A1:2019	ES210617026E	EMTEK (Shenzhen) Co., Ltd.
EN IEC63000-2018	SHAEC2112969401	SGS-CSTC Standards Technical Services (Shanghai) Co., Ltd.

**Jednostka notyfikowana (opcjonalne):**

Nazwa jednostki notyfikowanej:

Numer referencyjny certyfikatu:

4-cyfrowy numer jednostki notyfikowanej:

Podpisano dla i w imieniu

Miejsce i data wydania:

Shanghai HOTO Technology Co., Ltd.

Building 45, No.50 Moganshan Road, Shanghai,

2021-10-14

Podpis:



Imię i nazwisko, funkcja:

Liu Lidan ceo

Kolorowy obraz produktu:



## DECLARAÇÃO DE CONFORMIDADE DA UE

### Aparelho/equipamento

Produto: Xiaomi Electric Precision Screwdriver  
Modelo: MJDDLSD003QW  
N.º SKU: BHR5474GL  
Número de lote ou série: 36013/XXXXXXXXX(the eight X's represent the number starting from 00000001)

### Fabricante ou o respetivo representante autorizado

Nome: Shanghai HOTO Technology Co., Ltd.  
Endereço: Building 45, No.50 Moganshan Road, Shanghai, China  
País: China

### Representante autorizado do fabricante na UE

Nome:  
Endereço:  
País:

Esta declaração de conformidade é emitida sob a exclusiva responsabilidade do fabricante.

Objeto da declaração: Indicado acima  
**Indicado acima**

O objeto da declaração acima indicado está em conformidade com as seguintes diretivas de harmonização e/ou legislação(ões) relevante(s) da União Europeia:

Diretiva de Equipamentos de Rádio (RED)	2014/53/UE	<input type="checkbox"/>
Diretiva de Baixa Tensão (LVD)	2014/35/UE	<input type="checkbox"/>
Diretiva de Compatibilidade Eletromagnética (EMCD)	2014/30/UE	<input checked="" type="checkbox"/>
Restrição do uso de determinadas substâncias perigosas (RoHS)	2011/65/UE	<input checked="" type="checkbox"/>
Requisitos de conceção ecológica para produtos relacionados com o consumo de energia (ErP)	2009/125/CE	<input type="checkbox"/>
Maquinaria (MD)	2006/42/CE	<input checked="" type="checkbox"/>
Segurança de brinquedos	2009/48/CE	<input type="checkbox"/>
Equipamento de proteção individual (PPE)	Regulamento (UE) 2016/425	<input type="checkbox"/>
Produtos de construção (CPD/CPR)	Regulamento (UE) n.º 305/2011	<input type="checkbox"/>
Produtos cosméticos	Regulamento (CE) n.º 1223/2009	<input type="checkbox"/>
Dispositivos médicos (MDD)	Diretiva 93/42/CEE	<input type="checkbox"/>
		<input type="checkbox"/>

Referências às normas harmonizadas relevantes utilizadas, incluindo a data da norma, ou referências a outras especificações técnicas, incluindo a data da especificação, em relação às quais é declarada a conformidade:

Norma harmonizada	N.º do relatório de ensaio	Laboratório de ensaios
EN 62841-1:2015+ AC:2015; EN 62841-2-2:2014+AC:2015	210624067GZU-002	Intertek Testing Services (Singapore)Pte Ltd
EN55014-1: 2017+A11:2020 EN55014-2: 2015 EN IEC 61000-3-2:2019 EN 61000-3-3:2013+A1:2019	ES210617026E	EMTEK (Shenzhen) Co., Ltd.
20011/65/EU+ (EU) 2015/863	SHAEC2112969401	SGS-CSTC Standards Technical Services (Shanghai) Co., Ltd.

**Organismo notificado (opcional):**

Nome do organismo notificado:

Número de referência do certificado:

Número de 4 dígitos do organismo notificado:

Assinado por e em nome de  
Local e data da emissão:

Shanghai HOTO Technology Co., Ltd.  
Building 45, No.50 Moganshan Road, Shanghai,  
2021-10-14

Assinatura:



Nome, função:

Liu lidan ceo

Imagem a cores do produto:



Traducerea declarației de conformitate originale

## DECLARAȚIA DE CONFORMITATE UE

### Aparat/Echipament

Produs: Xiaomi Electric Precision Screwdriver  
Model: MJDDLSD003QW  
Nr. SKU: BHR5474GL  
Lot sau număr serie: 36013/XXXXXXXXX(the eight X's represent the number starting from 00000001)

### Producătorul sau reprezentantul autorizat al acesti

Numele: Shanghai HOTO Technology Co., Ltd.  
Adresa: Building 45, No.50 Moganshan Road, Shanghai, China  
Țara: China

### Reprezentantul UE autorizat al producătorilor

Numele:  
Adresa:  
Țara

**Această declarație de conformitate a fost emisă de producător în calitate de unic responsabil.**

Obiectul declarației: Enumerat mai sus  
**Enumerat mai sus**

Obiectul declarației descrise mai sus este în conformitate cu următoarele directive și legi relevante privind armonizarea, ale Uniunii:

Directiva privind echipamentele radio (RED)	2014/53/UE	<input type="checkbox"/>
Directiva privind joasa tensiune (LVD)	2014/35/UE	<input type="checkbox"/>
Directiva privind compatibilitatea electromagnetică (EMCD)	2014/30/UE	<input checked="" type="checkbox"/>
Restricțiile de utilizare a anumitor substanțe periculoase (RoHS)	2011/65/UE	<input checked="" type="checkbox"/>
Cerințele Ecodesign privind produsele consumatoare de energie (ErP)	2009/125/CE	<input type="checkbox"/>
Utilajele (MD)	2006/42/CE	<input checked="" type="checkbox"/>
Siguranța jucăriilor	2009/48/CE	<input type="checkbox"/>
Echipamentul de protecție personală (PPE)	Regulamentul (UE) 2016/425	<input type="checkbox"/>
Produsele destinate construcțiilor (CPD/CPR)	Regulamentul (UE) Nr. 305/2011	<input type="checkbox"/>
Produse cosmetice	Regulamentul (CE) Nr. 1223/2009	<input type="checkbox"/>
Dispozitive medicale(MDD)	Directiva 93/42/CEE	<input type="checkbox"/>
		<input type="checkbox"/>

# HOTO

Referințele la standardele armonizate relevante utilizate, inclusiv data standardului sau referințele la alte specificații tehnice, inclusiv data specificațiilor, în raport cu care este declarată conformitatea:

Standard armonizat	Raport test nr.	Laborator test
EN 62841-1:2015+ AC:2015; EN 62841-2-2:2014+AC:2015	210624067GZU-002	Intertek Testing Services (Singapore)Pte Ltd
EN55014-1: 2017+A11:2020 EN55014-2: 2015 EN IEC 61000-3-2:2019 EN 61000-3-3:2013+A1:2019	ES210617026E	EMTEK (Shenzhen) Co., Ltd.
EN IEC63000-2018	SHAEC2112969401	SGS-CSTC Standards Technical Services (Shanghai) Co., Ltd.

**Organul notificat (Opțional) :**

Numele organului notificat:

Numărul de referință al certificatului:

Numărul din 4 cifre al organului notificat:

Semnat pentru și în numele

Locul și data emiterii:

Shanghai HOTO Technology Co., Ltd.  
Building 45, No.50 Moganshan Road, Shanghai,  
2021-10-14



Semnătura:

Numele, funcția:

Liu lidan ceo

Imaginea color a produsului:



## ДЕКЛАРАЦИЯ ЕС О СООТВЕТСТВИИ

### Аппаратура/оборудование

Изделие: Xiaomi Electric Precision Screwdriver  
Модель: MJDDLSD003QW  
Артикул: BHR5474GL  
Номер партии или серийный номер: 36013/XXXXXXXXX(the eight X's represent the number starting from 00000001)

### Производитель или его уполномоченный предс

Название: Shanghai HOTO Technology Co., Ltd.  
Адрес: Building 45, No.50 Moganshan Road, Shanghai, China  
Страна: China

### Официальный представитель производителя в ЕС

Название:  
Адрес:  
Страна:

Ответственность за выпуск настоящей Декларации о соответствии полностью возлагается на производителя.

Предмет декларации: Перечислено выше

**Перечислено выше**

Предмет декларации, описанный выше, соответствует следующим Директивам по гармонизации ЕС и/или нормативно-правовым актам:

Директива на радиооборудование (RED)	2014/53/EC	<input type="checkbox"/>
Директива на низковольтное оборудование (LVD)	2014/35/EC	<input type="checkbox"/>
Директива на электромагнитную совместимость (EMCD)	2014/30/EC	<input checked="" type="checkbox"/>
Ограничение использования некоторых опасных веществ (RoHS)	2011/65/EC	<input checked="" type="checkbox"/>
Требования к экодизайну энергосвязанных изделий (ErP)	2009/125/EC	<input type="checkbox"/>
Безопасность машин и оборудования (MD)	2006/42/EC	<input checked="" type="checkbox"/>
Безопасность игрушек	2009/48/EC	<input type="checkbox"/>
Средства индивидуальной защиты (СИЗ)	Стандарт (ЕС) 2016/425	<input type="checkbox"/>
Строительная продукция (CPD/CPR)	Стандарт (ЕС) №305/2011	<input type="checkbox"/>
Косметические изделия	Стандарт (ЕК) №1223/2009	<input type="checkbox"/>
Медицинские устройства (MDD)	Директива 93/42/ЕЭС	<input type="checkbox"/>
		<input type="checkbox"/>

# HOTO

Ссылки на применимые стандарты гармонизации (включая дату принятия) и иные спецификации (включая дату создания), соответствие которым утверждается:

Стандарт гармонизации	№ отчета об испытании	Испытательная лаборатория
EN 62841-1:2015+ AC:2015; EN 62841-2-2:2014+AC:2015	210624067GZU-002	Intertek Testing Services (Singapore)Pte Ltd
EN55014-1: 2017+A11:2020 EN55014-2: 2015 EN IEC 61000-3-2:2019 EN 61000-3-3:2013+A1:2019	ES210617026E	EMTEK (Shenzhen) Co., Ltd.
20011/65/EU+ (EU) 2015/863	SHAEC2112969401	SGS-CSTC Standards Technical Services (Shanghai) Co., Ltd.

**Нотифицированный орган (необязательно):**

Название нотифицированного органа:

Номер сертификата:

4-значный номер нотифицированного органа:

Подписано для/от имени

Место и дата выпуска:

Shanghai HOTO Technology Co., Ltd.  
Building 45, No.50 Moganshan Road, Shanghai,  
2021-10-14

Подпись:



Имя, должность:

Liu lidanceo

Цветное изображение изделия:





## **AB UYGUNLUK BEYANI**

### **Cihaz/Ekipman**

Ürün: Xiaomi Electric Precision Screwdriver  
Model: MJDDLSD003QW  
SKU No.: BHR5474GL  
Parti veya Seri Numarası: 36013/XXXXXXXXX(the eight X's represent the number starting from 00000001)

### **Üretici veya üreticinin yetkili temsilcisi:**

Adı: Shanghai HOTO Technology Co., Ltd.  
Adres: Building 45, No.50 Moganshan Road, Shanghai, China  
Ülke: China

### **Üreticinin yetkili AB Temsilcisi**

Adı:  
Adres:  
Ülke:

**Bu uygunluk beyanı, üreticinin yegane sorumluluğu altında yayınlanmıştır.**

Beyan konusu: Yukarıda listelenmiştir  
**Yukarıda listelenmiştir**

Yukarıda belirtilen beyanın konusu, aşağıdaki ilgili AB uyumlaştırma direktifleri ve/veya mevzuatları ile uyumludur:

<b>Radyo Ekipmanı Direktifi (RED)</b>	<b>2014/53/AB</b>	<input type="checkbox"/>
<b>Alçak Gerilim Direktifi (LVD)</b>	<b>2014/35/AB</b>	<input type="checkbox"/>
<b>Elektromanyetik Uyumluluk Direktifi (EMCD)</b>	<b>2014/30/AB</b>	<input checked="" type="checkbox"/>
<b>Belirli tehlikeli maddelerin kullanımının kısıtlanması (RoHS)</b>	<b>2011/65/AB</b>	<input checked="" type="checkbox"/>
<b>Enerjiyle ilgili ürünler için Ecodesign Gereklikleri (ErP)</b>	<b>2009/125/AT</b>	<input type="checkbox"/>
<b>Makineler (MD)</b>	<b>2006/42/AT</b>	<input checked="" type="checkbox"/>
<b>Oyuncak güvenliği</b>	<b>2009/48/AT</b>	<input type="checkbox"/>
<b>Kişisel koruyucu ekipman (KKE)</b>	<b>2016/425 Sayılı Düzenleme (AB)</b>	<input type="checkbox"/>
<b>İnşaat ürünleri (CPD/CPR)</b>	<b>305/2011 Sayılı Düzenleme (AB)</b>	<input type="checkbox"/>
<b>Kozmetik ürünler</b>	<b>1223/2009 Sayılı Düzenleme (AB)</b>	<input type="checkbox"/>
<b>Tıbbi cihazlar (MDD)</b>	<b>93/42/AET Sayılı Direktifi</b>	<input type="checkbox"/>
		<input type="checkbox"/>

# HOTO

Uygunluğun beyan edildiği ilgili uyumlaştırılmış standartlara (standart tarihi dahil olmak üzere) atıflar veya diğer teknik özelliklere (teknik özellik tarihi dahil olmak üzere) atıflar:

Uyumlaştırılmış Standart	Test Raporu No.	Test laboratuvarı
EN 62841-1:2015+ AC:2015; EN 62841-2-2:2014+AC:2015	210624067GZU-002	Intertek Testing Services (Singapore)Pte Ltd
EN55014-1: 2017+A11 :2020 EN55014-2: 2015 EN IEC 61000-3-2:2019 EN 61000-3-3:2013+A1 :2019	ES210617026E	EMTEK (Shenzhen) Co., Ltd.
EN IEC63000-2018	SHAEC2112969401	SGS-CSTC Standards Technical Services (Shanghai) Co., Ltd.

## Onaylanmış Kuruluş (İsteğe Bağlı):

Onaylanmış kuruluşun adı:

Sertifikanın Referans Numarası:

4 basamaklı onaylanmış kuruluş numarası:

Şu kişinin adına ve namına imzalanmıştır:

Yayınlanma yeri ve tarihi:

Shanghai HOTO Technology Co., Ltd.  
Building 45, No.50 Moganshan Road, Shanghai,  
2021-10-14

İmza:

  



Ad, işlev:

Liu lidan ceo

Ürünün Renkli Görüntüsü:

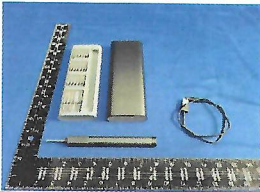

## ДЕКЛАРАЦІЯ ПРО ВІДПОВІДНІСТЬ ДИРЕКТИВАМ ЄС

### Прилад / обладнання

Продукт: Xiaomi Electric Precision Screwdriver  
Модель: MJDDLSD003QW  
Інвентарний №:  
Серійний номер або номер партії: BHR5474GL  
36013/XXXXXXXXX(the eight X's represent the number starting from 00000001)

### Виробник або його вповноважений представник

Назва: Shanghai HOTO Technology Co., Ltd.  
Адреса: Building 45, No.50 Moganshan Road, Shanghai, China  
Країна: China

### Уповноважений представник виробника в країнах ЄС

Назва:  
Адреса:  
Країна:

Цю декларацію про відповідність випущено під виключну відповідальність виробника.

Предмет декларації: Зазначено вище  
**Зазначено вище**

Описаний вище предмет декларації виконує вимоги зазначених нижче відповідних директив, націлених на гармонізацію стандартів Союзу, та / або законів:

Директива про радіоблабнання (Radio Equipment Directive, RED)	2014/53/EU	<input type="checkbox"/>
Директива про низьковольтне обладнання (Low Voltage Directive, LVD)	2014/35/EU	<input type="checkbox"/>
Директива про електромагнітну сумісність (Electromagnetic Compatibility Directive, EMC)	2014/30/EU	<input checked="" type="checkbox"/>
Директива про обмеження вмісту небезпечних речовин (Restriction of the use of certain hazardous substances, RoHS)	2011/65/EU	<input checked="" type="checkbox"/>
Вимоги до екологічного проектування енергоспоживчої продукції (Ecodesign Requirements for energy-related products, ErP)	2009/125/EC	<input type="checkbox"/>
Директива про машинне обладнання (Machinery Directive, MD)	2006/42/EC	<input checked="" type="checkbox"/>
Директива про безпеку іграшок	2009/48/EC	<input type="checkbox"/>
Директива про засоби індивідуального захисту (Personal protective equipment, PPE)	Регламент ЄС (EU) 2016/425	<input type="checkbox"/>
Будівельна продукція (CPD/CPR)	Регламент ЄС (EU) № 305/2011	<input type="checkbox"/>
Косметична продукція	Регламент ЄС (EC) № 1223/2009	<input type="checkbox"/>
Медичні прилади (MDD)	Директива 93/42/EEC	<input type="checkbox"/>
		<input type="checkbox"/>

Посилання на застосовані гармонізовані стандарти (із зазначенням дати стандарту) або технічні специфікації (із зазначенням дати специфікації), відповідність до яких декларується:

Гармонізовані стандарти	№ протоколу випробувань	Випробувальна лабораторія
EN 62841-1:2015+ AC:2015; EN 62841-2-2:2014+AC:2015	210624067GZU-002	Intertek Testing Services (Singapore)Pte Ltd
EN55014-1: 2017+A11:2020 EN55014-2: 2015 EN IEC 61000-3-2:2019 EN 61000-3-3:2013+A1:2019	ES210617026E	EMTEK (Shenzhen) Co., Ltd.
EN IEC63000-2018	SHAEC2112969401	SGS-CSTC Standards Technical Services (Shanghai) Co., Ltd.

**Уповноважений орган (необов'язково):**

Назва вповноваженого органу:

Довідковий номер сертифіката:

Номер уповноваженого органу (4 цифри):

Підписано від імені й за дорученням

Місце й дата випуску:

Shanghai HOTO Technology Co., Ltd.  
Building 45, No.50 Moganshan Road, Shanghai,  
2021-10-14



Підпис:

Повне ім'я, посада:

*Liu lidanceo*

Кольорове зображення продукту:

